

ASSEMBLEE GENERALE ANNUELLE

Samedi 16 Janvier 1999 à 17h
au CIQ 157, av de Toulon 13010 - Marseille

En présence de vos élus qui répondront à vos questions
sur : URBANISME - VOIRIE - CIRCULATION -
NETTOIEMENT - SECURITE - CULTURE etc....

Un apéritif amical suivra la réunion

PARTICIPEZ A LA VIE DU CIQ

Le Comité d'Intérêt de Quartier a pour mission :

- de réfléchir aux problèmes du quartier,
- de proposer des solutions aux responsables de tous ordres,
- d'assurer le lien avec les autres quartiers.

Vous avez la possibilité de participer à ces travaux ; vous pouvez soumettre des questions ; proposer des solutions.

Madame, Monsieur..... Adresse.....

Souhaite que le problème suivant soit abordé à l'Assemblée Générale.....

Propose la solution suivante.....

A découper et envoyer au Président du CIQ avant le 12 Janvier 1999

ELECTIONS AU CONSEIL D'ADMINISTRATION DU CIQ CANDIDATURES

Les volontaires au poste d'administrateur du CIQ sont priés d'adresser leur candidature au CIQ de MENPENTI
157 Avenue de Toulon 13010 Marseille avant le 12 Janvier 1999

Nom et Prénom.....

Profession (pour les retraités, préciser la fonction).....

Adresse..... Tel.....

Présente sa candidature au Conseil d'Administration du CIQ.....

Date..... Signature.....

*Sont électeurs et éligibles, les membres du CIQ (individuels ou représentants d'une collectivité adhérente)
à jour de leurs cotisations 1998. Les adhérents sont priés d'apporter leur carte de CIQ pour les votes.*

BULLETIN D'ADHESION AU CIQ MENPENTI 10è

Nom.....

Prénom.....

Adresse.....

Tel.....

Date et signature

Ci-joint un chèque de..... (minimum trente Francs)
à l'ordre du CIQ Menpenti 10è

APPEL DU TRESORIER

Actuellement de 30 F
Par chèque bancaire à
l'ordre du CIQ Menpenti 10è

Village MENPENTI

BULLETIN DE LIAISON DU CIQ DE MENPENTI 10ème

157 Avenue de Toulon 13010 Marseille Tél et Fax. 04 91 79 18 52
Permanences : Mardi de 16h00 à 18h00

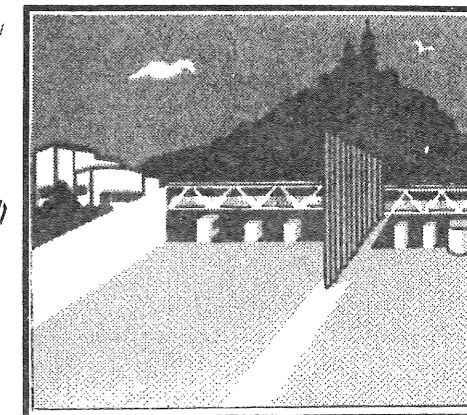

Edito

Au revoir, Monsieur le Président

Au mois de septembre dernier, Monsieur Francis GARCIN qui était Président de notre Comité d'Intérêts de Quartier, a souhaité quitter notre village pour en retrouver un autre à l'autre bout de la FRANCE.

Les membres de notre Conseil d'Administration du CIQ MENPENTI respectent son souhait et rendent un hommage à celui qui a été pendant près de 3 ans à la tête du CIQ.

Dès la mise en place en janvier 1995, de la nouvelle équipe, Francis GARCIN a oeuvré rapidement pour attirer l'attention des Elus sur l'état des lieux de notre village, à l'élaboration du journal et sensibiliser ses habitants à participer par de multiples activités comme la chorale, danse classique, bibliothèque gérée par l'OCB etc...

Sans oublier les animations tels que les lotos, salons de peintures et sculptures, brocantes, fête de la musique, repas conviviaux etc....

Sa personnalité volontaire et pugnace ne lui a peut-être pas permis de faire passer le message de sa vision pour l'intérêt général de notre Village.

Incompris parfois, même s'il est apprécié sur la qualité du travail fourni, notamment pour le livre blanc de MENPENTI, où il dresse un constat précis sur son état des lieux.

La réalité est incontournable, on s'aperçoit que beaucoup de gens pensent différemment pour améliorer la vie en société et les personnes travaillant dans ce but sont bien souvent critiquées et incomprises.

Actuellement, le CIQ MENPENTI 10ème a un nouveau Président par intérim qui a repris le flambeau.

Comme vous pouvez le remarquer sur le nouveau titre de notre journal, une page est tournée.

Au revoir, monsieur le Président.

Victor FARINA

NOVEMBRE 1998 N° 13

SOMMAIRE

Edito	P. 1
La vie du quartier	P. 2
Enfin un parc à Menpenti	P. 3
Services à domicile à Marseille	P. 4
Correspondance avec nos élus	P. 5
La Banque alimentaire	P. 6
Economie : Si nous parlions de l'Euro	P. 7
Santé : La génération Viagra	P. 7
Activités permanentes du CIQ	P. 8
Loto du CIQ	P. 9
Assemblée Générale	P. 10

SOURIEZ, PRENEZ
LE TUNNEL.

TUNNEL PRADO CARÉNAGE
"LE RACCOURCI"

TUNNEL PRADO CARÉNAGE
"LE RACCOURCI"

Renseignez-vous
au péage du Tunnel
TEL 04 91 80 88 80

EN 3 MINUTES PAR LE TUNNEL
MARSEILLE EST À VOUS.

TUNNEL PRADO CARÉNAGE
"LE RACCOURCI"

MAXIPHONE

TELEPHONIE TOUS RESEAUX

- 10 % sur présentation de ce bon

232, Avenue de Toulon
Angle Antoine Ré
13010 MARSEILLE
Tél. 04 91 79 29 61
Fax. 04 91 80 49 31

Décès de Madame Monique GALLICIAN, Présidente de la Confédération des CIQ de MARSEILLE et des Bouches du Rhône.

Depuis 1995, Madame GALLICIAN était à la tête de la Confédération des CIQ ainsi qu'à celle du Comité de Défense des Marseillais Contre les Nuisances de la L2.

Malgré sa longue maladie, elle ne s'était pas ménagée pour prendre en compte les problèmes des quartiers. Elle avait été élevée au grade de Chevalier de la Légion d'Honneur

Le CIQ Menpenti 10ème adresse ses sincères condoléances à toute sa famille.

Ce journal est tiré à
3 000 exemplaires
3 fois l'an

Les frais d'impression sont couverts par la publicité. Faites confiance aux commerçants, artisans, qui aident et soutiennent l'action de notre CIQ. Le meilleur accueil vous est réservé.

BULLETIN D'ADHESION AU CIQ MENPENTI 10è

NOM.....
Prénom.....
Adresse.....
.....
Tél.....

DATE ET SIGNATURE

Ci-joint un chèque de.....
(minimum 30 Frs) à l'ordre du
CIQ MENPENTI 10è

157, Av de TOULON

LA VIE DU QUARTIER

RETENEZ CE NUMERO DE TELEPHONE

ALLO MAIRIE / N° AZUR : 0 801 813 813

Depuis le jeudi 15 Octobre 1998, la Municipalité a mis en place un nouveau service pour être plus à l'écoute de la population sur les interventions urgentes relatives aux problèmes de voirie, de la propreté et de la sécurité.

Du lundi au samedi de 7h à 20h, un PC AZUR recevra vos appels et déclenchera l'intervention d'urgence, auprès du service approprié, pour cela 8 véhicules sérigraphiés "Allo Mairie" et équipés du matériel nécessaire à des interventions légères de première urgence, sillonnent la ville, avec des équipes de rue constituées de médiateurs urbains ou de surveillants municipaux ainsi que des emploi-jeunes qui circulent à pied ou en VTT.

Ces équipes de rue remplissent 3 missions importantes :

- La médiation sociale
- La surveillance technique,
- La sécurisation des entrées et sorties d'écoles.

Victor FARINA

Nouvelles du Village

Madame Catherine LE DUC Membre du Conseil d'Administration du CIQ MENPENTI 10ème s'est mariée le Samedi 17 Octobre 1998 avec **Monsieur René ESCOFET**. Les Membres du Conseil d'Administration du CIQ MENPENTI 10ème souhaitent les meilleurs voeux de bonheur aux nouveaux époux.

Les Membres du CIQ souhaitent un prompt et rapide rétablissement au Père PHAI curé de la Paroisse Saint-Dépendent, suite à son hospitalisation.

Le CIQ de Menpenti 10è apprend avec une grande tristesse le **décès de Mr Ludovic MAUREL**, Trésorier du CIQ Bonneveine. Les membres du C.A présente à sa famille leurs plus sincères condoléances.

Suite au départ du Président Francis Garcin
Mise en place du bureau provisoire jusqu'à la prochaine A.G. :

En application de l'article 7 du statut, et en attendant la prochaine A.G., il est mis en place le **bureau provisoire suivant**, qui est approuvé par le Conseil d'Administration
Mr FARINA Victor assurera l'intérim de la fonction de Président
Mr BAVEREL Frank est confirmé dans son rôle de Vice-Président
Mr REULAND Albert est désigné comme deuxième Vice-Président
Mr MORLET Régis est désigné comme Secrétaire par intérim, en remplacement de Mr FARINA Victor

Aucun secrétaire adjoint n'est désigné

Mr ASTRUC René est confirmé en tant que Trésorier

Mme BISBAL Odette est désignée comme Trésorier adjoint.



Carte Tribu :
prenez aussi les
commandes
de votre compte.

CAISSE D'ÉPARGNE
Vous seriez tellement mieux à la Caisse d'Épargne



LOTO

CIQ Menpenti 10è

157 Av. de Toulon - 13010 Marseille

Dimanche 13 Décembre 1998
à 15 heures

Doté de très beaux et très nombreux lots dont

Hébergement d'une semaine
en studio à Puy St-Vincent (1600 m)
Téléphone-répondeur
Champagne etc...

A retenir

LOTO de la Saint Valentin
Dimanche 14 Février 1999

au CIQ

Venez nombreux soutenir notre action

CENTRES GAM
ROUBAUD SURDITE



AUDIOPROTHESISTES
DIPLOMES D'ETAT

Essais Gratuits

37, Cours Gouffé 13006 MARSEILLE
Tél. 04 91 79 00 32

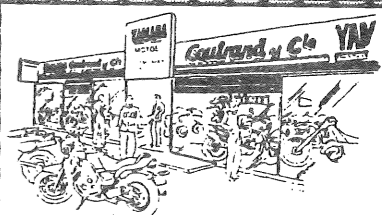

YAMAHA
52 / 54 Cours GOUFFE
55 / 57 Av. de TOULON
13006 MARSEILLE
☎ 04.91.80.81.70

CHAUFFAGE - PLOMBERIE - CLIMATISATION

CLIMAGAZ

Partenaire EDF - GDF

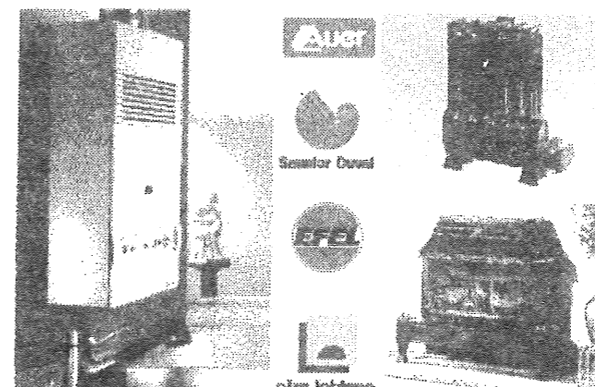

04 91 783 783
172 Av. de Toulon 13010 MARSEILLE

PRADO ASSURANCES

Recherche des tarifs MOTO les plus bas
COMPAREZ: vous avez un bonus 50%
Garanties Resp.Civile/Défense Recours
Honda 600 Transalp 1091/an
Yamaha 850 TDM 1114/an
Suzuki 650 Freewind 1042/an
Yamaha 125 TDR 720/an
Kawazaki SUMO 800 1114/an
Mensualisation possible
Jeunes pilotes acceptés

30, rue Raphaël 13008 Marseille
Tel. 04.91.22.06.02 Fax. 04.91.71.78.19



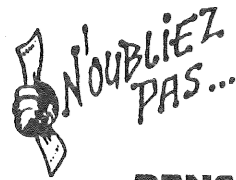

MODESTES ET EFFICACES

**PENSEZ
DES
MAINTENANT
A VOTRE ADHESION
AU CIQ
POUR 1999**

Pour le CIQ, de Menpenti 10e, une nouvelle année commence. Forts de l'expérience du passé, il nous apparait que certaines activités, qui étaient lancées, n'ont pas eu le succès escompté.

Certainement, ces activités ne répondaient pas aux aspirations des habitants du quartier. Il nous semble donc inutile de prendre la peine de les mettre en place, d'en avoir le souci de l'organisation, et d'en subir souvent le déficit financier.

Le Conseil d'Administration du CIQ a décidé d'être plus modeste, en ne lançant plus des actions tout azimuth.

Nous restons cependant ouverts à toute suggestion, qui serait susceptible de correspondre à un besoin de la population.

Dans un souci d'efficacité, nous maintiendrons le contact et la pression auprès des Elus, qui ont en charge la vie et la gestion de notre quartier. Sans relâche nous suivrons avec attention les dossiers importants, et en particulier l'implantation du Parc Central sur la Gare du Prado.

Les lotos de Noël et de la Saint-Valentin ainsi que le Repas Convivial de Juin seront organisés.

Les bénévoles qui animent le CIQ Menpenti 10e ont besoin de vous ; ils ont besoin de se sentir soutenus par la grande masse de la population, aussi ne restez pas indifférents et essayez de participer aux manifestations, que nous proposerons.

Nous espérons que ce message sera entendu et compris par tous dans l'intérêt de tous.

A. REULAND

ACTIVITES PERMANENTES AU CIQ



Bibliothèque
Mardi 16h à 18h
Jeudi 10h à 12h
Samedi 10h à 12h
O.C.B.

Danse enfants
1ère année Samedi 9h30 à 10h15
2ème année Mardi 17h15 à 18h15
3ème année Jeudi 17h15 à 18h15
Mme SEBASTIEN

Yoga adultes
Mercredi 9h30 à 11h
Mme GUIDETTI

Scrabble
Jeudi 15h à 17h
Mr CONSTANS

Chorale Adulte
Vendredi 17h30 à 19h
Mr SIRMANOFF



Permanence CIQ Mardi 16h à 18h

Adhésion obligatoire au CIQ pour tous les participants aux activités : 30 F annuel

Notre chorale, dirigée par Mr Sirmanoff, a surtout besoin de chanteurs hommes, alors un petit effort, messieurs, merci !

En préparation pour 1999

- Le traditionnel repas annuel du 21 Juin avec chorale et concours de Poésie

- Un voyage croisière d'une semaine sur le Rhin

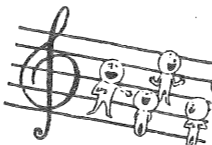

LA VIE DU QUARTIER

ENFIN UN PARC A MENPENTI !

Il ne se passe pas une semaine, sans que l'on puisse noter dans la presse locale le feuilleton sur le Projet de la Gare du Prado, d'un côté la volonté de la majorité municipale qui souhaite implanter un Parc de 10 hectares et qui rejoint celle des habitants du Village de MENPENTI, de l'autre l'éventuelle construction d'un super Hôpital Sud, ou bien remettre au goût du jour cette Gare pour le transport des voyageurs, apparemment à "l'insu de notre plein gré".

Concernant la construction d'un super Hôpital sur la Gare du Prado, la rectification a été apportée dans le quotidien, La Provence du 26 / 09 / 98, par Monsieur Renaud MUSELIER Député 1er Adjoint au Maire, qui a précisé qu'il y avait des études de faisabilité pour la conception de cet Etablissement hospitalier envisagé sur le site de l'ancienne fourrière Sud, entre la CAPELETTE et MENPENTI et que cela ne rentrerait pas en concurrence avec le Projet de la Gare du Prado.

Actuellement, un pas important a été franchi dans la mise en route de ce projet, sous la houlette de Monsieur Jean-Claude GAUDIN Sénateur Maire de MARSEILLE, par la délibération du Conseil Municipal du 5 Octobre 1998.

De dernier a approuvé les conventions de promesse de vente avec la SNCF et le Réseau Ferré de France sur la totalité du site de l'ancienne Gare du Prado (22 hectares), ainsi que du Conseil de Communauté Marseille - Métropole - Provence, qui s'est substitué à la Ville de MARSEILLE, en adoptant le 24 Octobre 1998, l'acquisition des 10 hectares de terrains constituant l'assiette du Parc.

Il va s'en dire que les habitants de notre village n'ont pas besoin d'écouter les "sirènes" alarmistes sur la réalisation de ce projet qui fera rentrer MENPENTI de plain-pied dans le 21ème Siècle, pour relancer les activités économiques et sociales, sans oublier les animations sportives et culturelles.

Maintenant, chaque villageois de MENPENTI doit s'y intéresser, et a le droit à la parole ainsi qu'à la concertation avec les Elus pour faire en sorte que l'opportunité de la réalisation de ce Parc Urbain soit une réussite dans l'intérêt Général de ses habitants; pour cela, **notre village est invité à :**

L'Assemblée Générale du CIQ MENPENTI 10ème

qui aura lieu le **Samedi 16 Janvier 1999 à 17h00, à son siège,** afin d'être éclairé sur le Parc MENPENTI et les projets environnants.

Victor FARINA

Confection
Lingerie
Bonneterie

Lyne't

GROS - DÉTAIL

270, Avenue de Toulon - 13010 MARSEILLE
Téléphone 04.91.79.58.75

S.A.V. Agent agréé CANAL
Saint Eloi CANALSATELLITE TPS

FAX
G.S.M.
Téléphonie
Répondeur
Radio-Téléphone
Emetteur Récepteur...
Hifi
Vidéo
Télévision
Electroménager
Parabole
Alarme...

TEL 04 91 803 803
7 rue Saint Eloi 13010 MARSEILLE

Indice du coût de la construction - Octobre 1998

Années	1er trimestre		2e trimestre		3e trimestre		4e trimestre	
	Indice	Moyenne associée	Indice	Moyenne associée	Indice	Moyenne associée	Indice	Moyenne associée
1993	1022	1009,25	1012	1011,75	1017	1014,00	1016	1016,75
	JO.13.07.93		JO.15.10.93		JO.11.01.94		JO.13.4.94	
1994	1016	1015,25	1018	1016,75	1020	1017,50	1019	1018,25
	JO.13.07.94		JO.15.10.94		JO.13.01.95		JO.13.04.95	
1995	1011	1017,00	1023	1018,25	1024	1019,25	1013	1017,75
	JO.18.07.95		JO.17.10.95		JO.10.01.96		JO.17.04.96	
1996	1038	1024,50	1029	1026,00	1030	1027,50	1046	1035,75
	JO.12.07.96		JO.15.10.96		JO.11.01.97		JO.18.04.97	
1997	1047	1038,00	1060	1045,75	1067	1055,00	1068	1060,50
	JO.16.07.97		JO.22.10.97		JO.13.01.98		JO.11.04.98	
1998	1058	1063,25	1058	1062,75				
	JO.11.07.98		JO.15.10.98					





Assurances
Gestion de Patrimoine
Retraites

Tarifs préférentiels sur
présentation du journal

1, Avenue de Corinthe 13006 MARSEILLE
Tél. 04 91 25 46 25
Fax. 04 91 25 46 20

AASD, une association multi-services

L'Aide Assistance Service joue plusieurs rôles dans différents domaines de la vie sociale du quartier.

Cette structure apporte une écoute avec un soutien psychologique et social. Elle exécute des tâches ménagères et des activités telles que :

- l'Entretien courant du logement
- l'Entretien du linge et le repassage
- les courses
- la préparation des repas
- les soins sommaires d'hygiène
- les démarches administratives simples
- l'Accompagnement lors des déplacements ou sorties

Mais l'AASD permet aussi de rester à domicile avec une présence rassurante comme peut faciliter un prompt retour à la maison après une hospitalisation.

- prévenir la dégradation de la santé par une présence journalière
- permet une certaine décharge d'obligations qui est parfois stessante.
- permet à la personne de retrouver une certaine tranquillité
- permet les sorties entre amis pour aller au cinéma, au restaurant

Toutes ces fonctions de garde malade, aide ménagère, auxiliaire de vie, aide familiale, garde d'enfants ou soutien scolaire sont possibles pour des besoins de 2 heures, d'une demi-journée, un jour, une semaine, un mois, une année, un week-end.

Le mieux est d'appeler le **04 91 80 44 00** et une personne de l'association passe voir l'intéressé pour ensuite envisager les solutions. Et c'est en général à l'adhérente de faire son choix parmi les personnes proposées par l'Association.

Services à domicile à Marseille

L'aide aux personnes âgées se développe

L'Association "Aide Assistance Services à Domicile" basée à Menpentí emploie 70 personnes pour des emplois de proximité touchant les personnes âgées. Un service rendu qui fait ses preuves d'utilité publique.

La fin du siècle des pays industrialisés voit l'émergence d'une quatrième catégorie sociale "non productive", le quatrième âge, qui progresse sans cesse. De plus, la nette tendance qui se dessine est l'idée du maintien à domicile, une aspiration humaine évidente. Mais cette volonté de rester au quartier doit s'accompagner d'aides diverses, où différentes structures associatives s'engouffrent pour répondre à cette demande, souvent en complémentarité du service public.

C'est dans ce contexte qu'est né en 1994, l'Association d'Aide Assistance Services à domicile dans le quartier de Menpentí, qui emploie aujourd'hui quelques 70 personnes, qui apportent service et compagnie à des personnes souvent en perte d'autonomie. " Nous avons quelques 350 personnes répertoriées dans nos fichiers" explique le directeur de l'Association, Frédéric Coste, qui explique que "chaque cas est personnalisé afin d'éviter toute banalisation en ne réduisant le service qu'à l'aspect matériel".

Ainsi, chaque personnel employé se rend au domicile de la personne âgée où cette dernière fait part de ses exigences, mais où aussi une prise de contact s'établit sous forme d'entretien, destiné à garantir de meilleures chances d'entente réciproque.

La durée des services rendus s'étend toujours à deux heures, ou plus si nécessaires, le tarif horaire allant de 0 à 72 F 50 avec possibilités de modulation selon le coefficient familial, la dépense débouchant à des réductions d'impôts. (Le seuil est fixé à 45 000 F annuel, 50 % déductible.

" En général, ce sont les courses et le ménage qui sont les plus demandés, mais nous pouvons aussi prendre en compte d'autres catégories de population, celle de la petite enfance, par exemple avec les problèmes de garde, toujours à domicile.

L'association, dans son bureau de la Place Roux à Menpentí, emploie trois personnes à temps plein : le directeur, Frédéric COSTE est épaulé par Sylvie Ré, responsable des adhérents, Simone André, pour le développement local et de Marie France Stide pour l'Administratif.

L'AASD a signé des conventions avec la CRAM, le Conseil Général 13, les Caisses de Retraite et possède des antennes à Allauch, Cassis, Plan de Cuques qui sont agréées par la DDASS.

Pour Frédéric COSTE, le message est clair : "La retraite coûte une fortune, ceux qui n'ont pas les moyens peuvent trouver ainsi un service de proximité, agréable, convivial, et intéressant financièrement avec des personnes compétentes qui habitent toujours dans la zone géographique des demandeurs".

Stéphane REVEL

ECONOMIE

Si nous reparlions de l'Euro

Dans quelques mois, l'Euro va rentrer dans notre vie. Comment se substituera-t-il au Franc ?

Très naturellement, car cette métamorphose est préparée de longue date.

La mise en place de la monnaie unique constitue une étape importante dans la construction européenne.

La disparition des frais de changes, lors des voyages vers les pays qui adopteront l'euro dès 1999 sera effective.

En janvier prochain nous connaissons le taux de conversion entre le franc et l'euro

La valeur de l'euro s'exprimera 5 chiffres, après la virgule, mais les prix en afficheront que 2 grâce à la règle des arrondis adoptée par tous.

À partir du 4 janvier 1999, pendant 3 ans, chacun pourra choisir d'être payé en francs ou en euros. Cette période de "transition" s'achèvera en 2002.

Chéquiers et cartes bancaires sont prêts pour l'euro !

Les crédits

Les mensualités se convertiront en euros au plus tard le 1er janvier 2002

Contrat de location

Comme pour les crédits, en cas de disparition d'un indice d'indexation, il serait remplacé par l'indice européen.

Placement

Le 4 Janvier 1999 la cotation de toutes les actions, de toutes les SICAV s'affichera en euros.

En règle générale, tous vos relevés d'épargne indiqueront le montant en francs et en euros.

Retraites

À partir de janvier prochain vous pourrez percevoir toutes vos retraites en euros.

La règle des 20 / 3

Avec un Euro à 6,66 F la conversion serait facilitée. En effet, 100 F divisés par 20 et multipliés par 3 donneraient... 15 Euros tout juste.

A l'inverse

Pour convertir des Euros en Francs, il suffirait de diviser ces euros par 3 puis d'en multiplier le résultat par 20. (Exemple : 21 euros = 140 Frs.)

Enfantin non ?
D'ores et déjà il nous faut penser en Euros.

Odette BISBAL

INFO SANTE

LA GENERATION VIAGRA

Il est à peine sorti et pourtant ce n'est déjà plus un médicament mais un phénomène ; il est passé dans le langage courant et sera certainement l'emblème d'une génération qui prendra son nom.

On s'arrache déjà Viagra à n'importe quel prix. Certains japonais ont payé 600 Frs la petite pilule bleue. D'autres ont déboursé plus de 4000 Frs pour un voyage organisé à Hawaii : un voyage "spécial Viagra" ! (ordonnance de 30 comprimés incluse). Aux Etats-Unis au contraire, on casse les prix et d'une pharmacie à l'autre ceux-ci varient de 40 à 48 Frs la boîte de 5 comprimés ; les plus de 50 ans peuvent même bénéficier d'une remise de 10 % ! Enfin les branchés informatiques peuvent échanger leurs impressions sur un site internet spécialement consacré au Viagra intitulé : Viagra R Talk.

Mais derrière tout ce tapage médiatique orchestré par les médias et le Laboratoire Pfizer, se cache pourtant une maladie autrefois dénommée impuissance que l'on appelle aujourd'hui trouble de l'érection et qui touche en France environ 2,6 millions d'hommes. Ces troubles érectiles peuvent avoir de nombreuses origines : diabète, artérite... et s'il est vrai que la fréquence de ses troubles augmente avec l'âge, ils n'en sont pas une conséquence systématique.

Il existe plusieurs traitements de ces troubles : traitement de la maladie en cause, traitement oral, injections intra-caverneuses....

Le Viagra est actuellement le moyen thérapeutique le plus en vogue, mais attention, non sans contre indications ni effets secondaires. Mis à part les anecdotiques troubles de la vision des couleurs, on rencontre des maux de tête, des rougeurs de la face, vertiges, congestion nasale, douleurs musculaires, priapisme... Mais ce sont surtout certaines associations de médicaments qui sont formellement contre-indiquées et qui doivent être un frein à l'automédication, car l'expérience le prouve, il y a eu de nombreux décès par imprudence et ignorance à cause du Viagra

Il est commercialisé en plusieurs dosages 25,50 ou 100 mg et par boîtes de 4 cp. Les doses sont adaptées en fonction de l'efficacité clinique et il ne faut pas dépasser une prise par jour.

Si vous êtes confronté à ce type de problème et que celui-ci vous préoccupe, parlez-en à votre médecin, il saura vous conseiller et vous proposer le traitement le plus adapté à votre cas.

Dr Franck BAVEREL



SUN BAZAR

Articles de ménage
Linge de maison
Toile cirée
Cadeaux - Jouets
Fleurs artificielles - tissu
Rideaux : à partir de 10F le mètre

27 rue Roger Brun 13005 MARSEILLE
☎ 04 91 25 76 81



CORRESPONDANCE AVEC NOS ELUS

Monsieur Guy TEISSIER
Député Maire du 5ème Secteur
Mairie des 9ème et 10ème arrdts
150 Avenue Paul Claudel
13009 MARSEILLE

COMITE D'INTERETS DE QUARTIER
MENPENTI 10ème
157 Avenue de Toulon 13010 MARSEILLE
Tél. 04 91 79 18 52

Marseille le 13 Octobre 1998

Mercredi 7 Octobre 1998

Monsieur Guy TEISSIER
Député Maire du 5ème Secteur
Mairie des 9ème et 10ème arrondissements
150 Avenue Paul Claudel 13009 MARSEILLE

Objet : Aménagement du terrain de boules de l'îlot d'Eguison

Monsieur le Député Maire,
Suite à la réunion qui s'est déroulée le mercredi 30 septembre 1998 à 18h30, au CIQ MENPENTI 10ème, en présence de M. Basile PSALTI Président de la Boule Bourgogne et d'un de ses Membres, M. Aimé SILBERICH d'une part et de M. René ASTRUC Trésorier et M. Albert REULAND, Membre du CIQ MENPENTI 10ème, avec moi-même d'autre part, nous avons trouvé un accord afin de régler le problème de l'aménagement du jeu de boules de l'îlot d'Eguison.

Il en résulte les besoins suivants :

- Mise en place d'un double mur isolant des mitoyens
- Clôture du jeu de boules avec fermeture à clé,
- Couverture du terrain avec un revêtement d'une couche de clapissette d'une épaisseur de 5 cm environ
- Mise en place d'un bloc WC,
- Boudrome placé sous la responsabilité du Président de la Boule Bourgogne, qui en détiendra les clés et définira le règlement intérieur
- Aménagement de sièges ou bancs pour les personnes âgées et spectateurs.

Souhait :

Une réunion est demandée par le CIQ MENPENTI 10ème et l'Association la Boule Bourgogne auprès de votre Mairie de Secteur afin de pouvoir donner une suite favorable et rapide à ce projet, qui profitera à la majorité des habitants du Village de MENPENTI et règlera le problème des nuisances occasionnées aux riverains de ce site.

Dans l'attente, d'une prochaine réunion, veuillez agréer, Monsieur le Député Maire, l'assurance de mes sentiments les meilleurs.

Le Président
Victor FARINA



9^e et 10^e
Arrondissements

Objet : Aménagement du Chemin de l'Argile - Problème de circulation

Monsieur,

J'ai bien reçu votre courrier concernant les problèmes que vous rencontrez concernant la circulation et l'aménagement du chemin de l'Argile.

Je transmets immédiatement votre demande à M. TALAZAC, qui est chargé désormais de la Circulation, pour qu'il intervienne rapidement sur cette affaire.

Dès qu'une réponse me parviendra, je ne manquerai pas de vous en informer.

Dans cette attente, je vous prie de croire, Monsieur, en l'assurance de ma considération distinguée

Guy TEISSIER
Député des Bouches-du-Rhône
Conseiller Général

Objet : Aménagement du Chemin de l'Argile, angle rue Saint-Eloi et du Cheminement piétonnier sur le trottoir de la rue Jacques Hébert (entre les rues Saint-Eloi et Menpenti).

Monsieur le Député Maire,
N'ayant pas eu de réponse au courrier du Président Francis GARCIN adressé le 4 septembre 1998 à Monsieur Michel COLLET - FENETRIER, concernant les accidents de circulation répétés à hauteur du chemin de l'Argile, angle rue Saint-Eloi, nous nous permettons d'insister d'une part, sur l'urgence d'apporter une solution rapide au problème soulevé dans sa lettre et d'autre part, de prendre en considération la pétition des habitants de la copropriété "Le Square Saint-Eloi" relative à l'aménagement du cheminement piétonnier sur le trottoir rue Jacques Hébert, pour les personnes circulant à pied, notamment avec des poussettes, à proximité du problème de circulation précité.

En ce qui concerne les accidents dans la courbe de sortie de l'autoroute Est vers le Chemin de l'Argile, ceux-ci se produisent à la cadence minimum d'un par semaine.

Nous vous rappelons que pour éviter ces accidents en cascades, il suffirait tout simplement d'envisager de transformer au milieu de la chaussée, la ligne discontinue en ligne continue.

En espérant que vous interveniez pour que notre requête aboutisse rapidement, nous vous prions de croire, Monsieur le Député Maire, à l'assurance de nos sentiments les meilleurs.

Le Président
Par intérim
Victor FARINA

Monsieur Victor FARINA
Président par Intérim du CIQ de Menpenti
157, Avenue de Toulon
13010 MARSEILLE

Marseille, le 27 Octobre 1998



LES 13 TRAVAUX DU BATIMENT



**ENTREPRISE
GENERALE
DU BATIMENT**

RENOVATION DECORATION

Tél. 04 91 25 54 54

111 A . Av de Toulon 13010 MARSEILLE

Portable 06 60 84 54 54

LA BANQUE ALIMENTAIRE... QUES ACO ?

Devant la pléthore de banques de toutes sortes, on peut en effet se poser la question sur cette dernière, qui se veut alimentaire.

La Banque Alimentaire des Bouches du Rhône, c'est 1000 tonnes de denrées alimentaires distribuées à 20 000 personnes dans le besoin, par 150 associations caritatives, réparties sur tout le département.

Le décor étant planté, cette organisation fonctionne avec plus de 30 bénévoles dans un local de 1000 m² à la Pomme. Ce local est mis gracieusement à notre disposition par les Collectivités Territoriales. Deux camions tournent sans arrêt, pour ramasser les marchandises offertes par les entreprises agro-alimentaires et les Grandes Surfaces.

Les 27 et 28 Novembre prochains, les clients de 100 Grandes Surfaces du département seront sollicités, pour donner lors de leurs achats, quelques produits pour les plus déshérités.

Cette collecte, réalisée aussi sur le plan national, permet à la Banque de fonctionner sans problème jusqu'au mois de Juin. C'est dire l'importance qu'elle représente et son extrême utilité.

Vous voilà maintenant renseignés, reprenez les dates des **27 et 28 novembre** et parlez-en autour de vous.

A M'ACO BELLO FINIDO.

A. Reulana

Après un super couscous tunisien

Tu sirotes un café turc

Ta voiture est japonaise

Ta pizza est italienne

Ta montre est suisse

Ta chemise est indienne

Ton tapis vient du Maroc

Ta bière vient d'Irlande

Ton Whisky d'Écosse

Ta démocratie est grecque

Mais ton écriture est latine

Tes chiffres sont arabes

Et ton CHRIST est juif

Ta musique préférée est américaine

Tes joints viennent du Chili

Ton voisin est étranger

ET TU LE LUI REPROCHES !



**LA BANQUE ALIMENTAIRE
DES BOUCHES DU RHÔNE**

organise sa **grande collecte nationale de produits alimentaires** dans toutes les Grandes Surfaces du Département les
Vendredi 27 (après-midi) et
Samedi 28 Novembre 1998 (toute la journée)
Soyez généreux - Merci à tous
.....

Nous avons aussi besoin de votre aide dans nos équipes de collecte. Les personnes bénévoles désirant nous aider peuvent prendre contact en téléphonant à la Banque Alimentaire
04.91.45.40.00
tous les matins de 8h30 à 12h

Merci

LE SAVIEZ-VOUS ?

Les 15 chiffres du numéro de Sécurité Sociale correspondent :

- Le 1er au sexe de l'assuré
- Les 2^e et 3^e à l'année de naissance
- Les 4^e et 5^e au mois de naissance
- Les 6 et 7^e au département ou pays de naissance
- Les 8^e, 9^e et 10^e à la commune de naissance
- Les 11^e, 12^e et 13^e au numéro d'enregistrement de naissance dans la commune.

Les deux derniers à la clé garantissant son caractère unique.



RENAULT

UN ATELIER DE PROFESSIONNELS

AUTOMOBILES A VOTRE DISPOSITION POUR TOUTES VOS REPARATIONS DE VEHICULES

TOUTES MARQUES

Tous travaux : mécanique, carrosserie, peinture

Vente Véhicules neufs et occasion

CS AUTOMOBILES - AGENCE RENAULT

45, Bd Vincent Delpuech 13006 MARSEILLE

Tél. 04 91 78 18 69

