



# Petit Casino

mon épicier est un type formidable !

Vanessa et Yann sont heureux de vous accueillir  
au Petit Casino Rue Reboul

Ouvert du mardi au samedi de 8h à 13h et de 15h à 20h  
Ouvert le dimanche matin de 8h30 à 12h30 et le lundi après midi de 15h à 20h

- ✓ Livraison à domicile
- ✓ Pain cuit sur place
- ✓ Ticket restaurant
- ✓ Carte fidélité Casino
- ✓ Vente de carte téléphonique

## ASSEMBLEE GENERALE DU CIQ MENPENTI 10<sup>ème</sup>

Judi 27 Janvier 2011 à 17h30

Au C.I.Q - 157, avenue de Toulon- 13010 MARSEILLE



En présence de vos élus qui répondront à vos questions sur :  
URBANISME - VOIRIE - CIRCULATION - NETTOIEMENT - SECURITE - CULTURE etc...

### Participez à la vie du C.I.Q !

Le Comité d'Intérêt de quartier a pour mission :

- De réfléchir aux problèmes du quartier,
- De proposer des solutions aux responsables de tous ordres,
- D'assurer le lien avec les autres quartiers.

Ne seront traitées que les questions inscrites à l'ordre du jour et celles posées par écrit à remettre avant le Mardi 25 Janvier 2011.  
Conformément à nos Statuts, le Conseil d'Administration de notre C.I.Q. doit être renouvelé lors de cette Assemblée Générale ;  
les adhérents, à jour de leur cotisation individuelle, désireux de se porter candidat, doivent faire parvenir leur candidature  
au Siège du C.I.Q. MENPENTI 10<sup>ème</sup>, avant le mardi 25 Janvier 2011.

### BULLETIN D'ADHESION AU C.I.Q. MENPENTI 10<sup>ème</sup>

NOM : ..... PRÉNOM : .....

ADRESSE : ..... 13010 MARSEILLE

TÉLÉPHONE : .....

Ci joint un chèque de .....€ (8 € minimum)

DATE ET SIGNATURE : .....

à l'ordre du C.I.Q. MENPENTI

## Comité d'Intérêt de Quartier

# Menpenti 10<sup>ème</sup> Mon Village

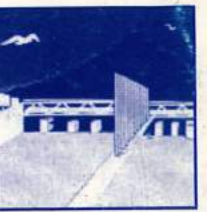

157, avenue de Toulon - 13010 MARSEILLE - Tél/Fax : 04 91 79 18 52 - Courriel : ciq.menpenti10@free.fr - Permanences tous les mardis de 16h à 18h

N° 33 - Janvier 2011



Association reconnue d'utilité publique, régie par la loi 1901, par affiliation à la Confédération Générale des C.I.Q de la ville de Marseille et des Communes environnantes.



Latitude : 43°16'50.90" Nord - Longitude : 5° 23' 47.00" Est

Si vous avez un GPS (Global Positioning System), vous rentrez les coordonnées ci-dessus, ce sera le meilleur moyen, pour l'instant, de trouver le site Cap Est et arriver à l'angle du Chemin de l'Argile et de la Rue Jean-Baptiste Reboul.

Lorsque des touristes, voire même des parents ou amis, se rendent sur le site Cap Est, il est recommandé d'avoir un itinéraire précis... C'est la difficulté majeure, Cap Est serait actuellement perçu comme une "Terra Incognita"; en effet, aucune plan, aucune carte n'a répertorié cet ensemble immobilier mis à la disposition de 460 familles, pendant l'Eté 2006.

Les Services de secours apprennent par eux-mêmes, à connaître ces nouvelles voies et la configuration des lieux.

Au 21<sup>ème</sup> siècle, ou la sophistication des systèmes informatiques, avec des moyens de communications très développés, (SMS, Facebook, Blog, Courriels, etc....) force est de constater la non réactivité pour réactualiser le plan d'une Ville.

Récemment une personne s'est rendue à la Pharmacie de l'Avenue de Toulon, pour demander son chemin, car le GPS de son iPhone l'a dirigée vers cette Officine, au lieu de la guider réellement vers l'immeuble "Le Patio", rue Jean-Baptiste Reboul. J'ai utilisé la vieille méthode de la parole jointe aux gestes, pour la remettre sur la bonne voie.

En attendant le projet européen civil GALILEO prévu en 2014, pour la mise à jour des plans, il existe aux portes du Grand Est un site attirant à proximité du Parc du 26<sup>ème</sup> Centenaire qui risque de rester caché de nos cartographies, pendant un bout de temps...

Vous comprendrez aisément que l'équipe de bénévoles de votre C.I.Q., malgré ces difficultés de repérages, reste votre meilleur porte parole auprès des Elus locaux pour améliorer et préserver la qualité de vie de notre noyau Villageois.

Le C.I.Q. MENPENTI 10<sup>ème</sup> remercie ses adhérents pour leur soutien et les annonceurs qui permettent la réalisation de ce journal en couleur.



Tous les Membres du Conseil d'Administration du C.I.Q. se joignent à moi afin de vous souhaiter de Bonnes Fêtes et vous présenter leurs Meilleurs Vœux de Santé, Bonheur, Prospérité pour l'Année 2011.

Victor FARINA  
Président du C.I.Q. MENPENTI 10<sup>ème</sup>

## Tunnel Pass +

Gagnez du temps sur toutes  
les autoroutes de France et en plus,  
économisez 30 à 60 cts à chaque passage  
dans le Tunnel Prado Carénage.



**Tunnel Prado Carénage**

" LE RACCOURCI "

**Compte rendu de l'Assemblée Générale du C. I. Q. MENPENTI 10<sup>ème</sup> au 157 Avenue de Toulon 13010 MARSEILLE le Jeudi 28 Janvier 2010 à 17 h 00**

**Etaient présents :**

**C.I.Q. MENPENTI 10<sup>ème</sup> :**

M. Victor FARINA, Président  
 M. Albert REULAND, 1er Vice-Président  
 M. Basile PSALTI, Vice-Président  
 M. René ASTRUC, Trésorier  
 Mme Odette BISBAL, Trésorière Adjointe  
 M. Régis MORLET, Secrétaire  
 Membres du Conseil d'Administration:  
 M. Jean-Claude GALOPIN  
 M. Gilbert SABY  
 M. Jacques SARUGGIA  
 M. Antoine SECOLA

**Présidents de C.I.Q. :**

M. Philippe YZOMBARD,  
 1er Vice-Président de la Fédération des CIQ du 10<sup>ème</sup> arrondissement, Président du CIQ Les Trois Ponts  
 Mme Simone BONNENFANT,  
 Secrétaire Générale de la Fédération des CIQ du 10<sup>ème</sup> arrondissement, Présidente du CIQ La Capelette  
 Mme Berthe RICCI,  
 Présidente du CIQ Timone Marquis  
 Mme Elisabeth SCALA,  
 Présidente du CIQ Les Grands Pins  
 M. Jacques JACQUEMIN,  
 Président du CIQ Saint-Tronc

**Mairie de Marseille :**

Mme Solange MOLL, Adjointe au Maire – Représentant M. Jean-Claude GAUDIN Sénateur Maire de MARSEILLE - Déléguée à la Politique en faveur des Seniors  
 Mme Catherine CHANTELOT, Adjointe au Maire – Déléguée à la Jeunesse et aux Animations des quartiers  
 M. Claude VALLETTE, Conseiller Municipal – Délégué à la Coopération Métropolitaine, Urbanisme, à la révision du PLU et à l'AGAM.

**Mairie du 5<sup>ème</sup> Secteur :**

M. Lionel ROYER-PERREAU, Député Suppléant de M. le Député Maire Guy TEISSIER – Délégué au Développement Durable, Représentant M. Le Député -Maire du 5<sup>ème</sup> Secteur.  
 M. Mourad GOUAL, Adjoint au Maire du 5<sup>ème</sup> Secteur – Délégué aux Espaces Verts, Cadre de Vie, Protection des Calanques  
 M. Marc CAPUANO, Adjoint au Maire du 5<sup>ème</sup> Secteur – Délégué à la Jeunesse et Sports,  
 Mme Mireille FOURNERON, Adjointe au Maire du 5<sup>ème</sup> Secteur – Déléguée à la Propreté,



**Vue d'ensemble de l'Assemblée Générale du Jeudi 28 janvier 2010, en présence de nombreux participants, Elus et Représentants de la Police Nationale et Police Municipale (photo Jacques SARUGGIA).**

M. Maxime TOMMASINI, Conseiller d'arrondissements – Délégué aux Transports,  
 M. Thierry SANTELLI, Adjoint au Maire du 5<sup>ème</sup> Secteur.

**Conseil Général :**

Mme Janine ECOCHARD, Vice Présidente du Conseil Général

**Parents d'élèves :**

Mme Gabrielle CESARONI Présidente PEEP  
 Mme Catherine VALTER Présidente FCPE

**Tunnel Prado Sud :**

M. Gilbert SABY Président de la SMTPC et Président du Conseil de Surveillance de la Société Tunnel Prado Sud  
 M. Jacques FERON Directeur Général de la SMTPC et Président de la Société Tunnel Prado Sud

**Police Nationale :**

M. Jean-Marc DUBAU Major de Police – Adjoint au Chef du Commissariat de Police du 10<sup>ème</sup> Arrondissement.

**Police Municipale :**

M. Paul MAUNIER Chef de Service de Classe Exceptionnelle

\*\*\*\*

**Ouverture de la séance à 17 h 45**

M. REULAND accueille les participants en leur présentant les vœux de la nouvelle année du C.I.Q.. Il précise que le CIQ Menpenti 10<sup>ème</sup>, a redémarré depuis maintenant 15 ans et est fort d'environ 900 familles adhérentes.

**1°) Lecture du rapport moral et du rapport d'activité :**

Après lecture par M. FARINA, les deux rapports sont adoptés à l'unanimité.

**2°) Lecture du rapport financier :**

Après lecture par Mme BISBAL, le rapport financier est adopté à l'unanimité.

**3°) Débat avec les Elus :**

**3 – a : Tunnel Prado Sud et suite donnée sur les aménagements proposés par le CIQ sur cet ouvrage.**

C'est à la demande de M. VALLETTE que ce point est abordé en premier.  
 M. VALLETTE a bien conscience des nuisances occasionnées par les travaux de réalisation de ce tunnel et demande aux riverains un peu de patience.  
 Les demandes émises par le C.I.Q., au nom de ces riverains, « font leur chemin ». Le C.I.Q. sera informé en temps utile des suites qui leur seront données. Exemple: de modification des travaux adoptée par la

**Les brèves**

**Visite de quartier de Mme Ecochard 2010**



Pause, de l'Equipe du C.I.Q., au Restaurant Le Topolino, après la visite de quartier de Mme Janine ECOCHARD Vice Présidente du Conseil Général, le 26 février 2010. Cette visite a permis de faire le point sur les différents problèmes relevant de la compétence de MPM.

**La grève des Poubelles en 2010**



Dans le 1er trimestre 2010, Boulevard Bonnefoy 13010, à côté de l'un des Centres de transfert des Déchets Urbains, une situation intolérable pour l'hygiène et la Santé de nos habitants. Malheureusement, après le blocage de ces Centres de transfert par le personnel du privé, pour problème de Marché Public; en octobre 2010 la situation s'est répétée avec les conflits sociaux du Secteur Public. 2010 est une année à oublier; ce n'est pas l'image souhaitée de notre Ville; à l'avenir nous espérons ne plus jamais voir cette situation. (Photo Jacques SARUGGIA)



**Dîtes "33"**

Cette fameuse question du médecin à son patient semble être dans les oubliettes.

En effet, quel est le patient de moins de 20 ans ou même de 40 ans qui l'a déjà entendu ? Ceci est dû à l'évolution de la médecine et des examens paracliniques.

Lors d'un examen clinique, un médecin doit étudier les poumons. A l'époque où ceux-ci ne disposaient pas de stéthoscopes performants et où l'obtention de radiographies n'était pas aussi aisée que de nos jours, ils étaient amenés à plaquer leurs deux mains (voir même leurs oreilles) sur le torse des patients afin d'évaluer les vibrations de l'air dans les poumons. En faisant dire "33", ils percevaient avec leurs mains la transmission des vibrations vocales dans les poumons. Ils détectaient ainsi d'éventuelles zones où ces vibrations n'étaient pas transmises. Ceci permettait le diagnostic de certaines maladies comme un pneumothorax (air dans la plèvre, qui fait disparaître toutes les vibrations) ou une atelectasie (zone pulmonaire non aérée donc compacte)

Le chiffre 33 n'a rien de magique, mais son caractère râpeux (en raison du nombre de "R") et grave améliore la qualité de l'examen. Essayez la même chose en disant "vingt-deux"...

Docteur Frank BAVEREL

**PHARMACIE DE TOULON**  
 Anne-Laure DOMINATI – Benjamin DUPUIS  
 Docteurs en Pharmacie

**Spécialisé dans l'accompagnement de la jeune Maman.**

Ouvert du lundi au vendredi  
 de 8h30 à 12h30 et de 13h30 à 19h30  
 Le samedi de 8h30 à 12h30 et de 15h00 à 19h00  
 Livraison à domicile

220 avenue de Toulon - 13010 MARSEILLE  
 Tél/Fax : 04 91 79 70 30

**SUD GENERATIONS ACCUEIL**

Fédération gestionnaire de maisons de retraite et de résidences étudiantes

19, rue Jean Baptiste Reboul  
 13010 MARSEILLE

## Vif succès



Photo Jacques SARUGGIA

Le loto de l'Ecole Primaire Menpenti a connu un véritable succès le dimanche 12 décembre 2010, dans les locaux du CIQ Menpenti 10<sup>ème</sup>. Plus de 180 personnes ont pu participer et gagner de nombreux lots grâce à la générosité des partenaires, commerçants, artisans, et des entreprises.

Les fédérations de parents d'élèves remercient chaleureusement tous les acteurs de cette manifestation pour leur implication. Comme chaque année, tous les bénéfices seront reversés intégralement à l'école pour financer les projets pédagogiques, les activités extra- scolaires et les sorties des enfants de Menpenti.

## Groupe Bouliste Le Gouffé-Menpenti

**Nous vous communiquons les dates des prochains concours :**  
 Samedi 07 mai 2011 Clôture des Inscriptions le 06 mai 2011  
 Samedi 25 juin 2011 Clôture des Inscriptions le 24 juin 2011  
 Samedi 10 sept. 2011 Clôture des Inscriptions le 9 sept. 2011  
 La formule de ces concours est à élimination directe.

**Renseignements auprès du Trésorier**  
 Monsieur Jean - Paul COUSIN au 06 87 74 15 25



### Piano / Guitare

**Initiation.** Dès l'âge de 3 ans le solfège et le piano sont enseignés de façon théâtralisée !  
*La méthode est exclusive, elle a été développée par l'équipe pédagogique du Club Amadeus.*  
**Débutants.** A partir de 7 ans et à tout âge, les cours peuvent se dérouler en groupes ou en cours particuliers Supérieurs. Préparations aux concours et examens.

### Anglais

**Mini school** dès 3 ans pour apprendre l'anglais en s'amusant.  
**Soutien scolaire et cours pour adultes.**  
 L'anglais pratique, parlé et en situation, sur les thèmes du voyage, de la musique, etc.

### Les auditions et spectacles

Deux à trois fois dans l'année, les élèves se produisent en public lors des auditions, spectacles anglais, fête de la musique, examens...



### Stages vacances

Multi-activités pour les 3 à 10 ans



[www.club-amadeus.fr](http://www.club-amadeus.fr)  
 CIQ Menpenti  
 04 42 03 39 21

## Pompes Funèbres Phocéennes S.A.S.

Société habilitée par la Préfecture des Bouches-du-Rhône  
 Seules les familles ont la liberté du choix de l'entreprise



Marbrerie - Contrat de Prévoyance Obsèques  
 Formalités et Démarches pour l'Organisation  
 des Obsèques par un personnel qualifié  
 au service des familles depuis plus de 35 ans

PERMANENCE 24h/24 et 7j/7  
 Siège Social : 29 Boulevard de l'Océan 13009 MARSEILLE  
 Tél : 04 91 16 77 77

## Funérarium Phocéén

29 Boulevard de l'Océan 13009 MARSEILLE  
 Tél : 04 91 25 03 14

Met à votre disposition :



- Un lieu d'accueil
- 3 Salons de Recueillement insonorisés, climatisés et accessibles 24h/24
- Une Salle de Cérémonie Omniculte d'une capacité d'environ 50 personnes
- Un Parking de 500 m<sup>2</sup>

Société du TPS : le creusement 'en taupe' et non à ciel ouvert.

Madame CAPRINI, habitante au 21 chemin de l'Argile, demande où en sont les modifications demandées pour la sortie du tunnel chemin de l'Argile. Cette sortie, est fixée primitivement près du rond-point. Afin de ne pas enclaver complètement l'îlot d'Eguison, il a été demandé que cette sortie soit repoussée à hauteur du n° 33 chemin de l'Argile.

M. SABY : Le C.I.Q. a effectivement demandé de reculer la sortie du tunnel. Le choix fait a été de desservir non seulement l'autoroute de l'Est, mais également le quartier. Le report de la sortie est à l'étude. La solution réalisable est une sortie un peu plus courte que celle demandée. Les éléments ont été communiqués à MPM. Une voie de desserte est prévue, actuellement en cul-de-sac. L'aide du C.I.Q. sera précieuse pour faire aboutir une solution satisfaisante.

M. Lionel ROYER-PERREAUT : La Mairie de Secteur soutient la proposition du C.I.Q. concernant le report de la sortie du tunnel, mais rappelle que la Mairie a toujours été circonspecte sur la réalisation du tunnel, à savoir :

A - Engagements clairs sur un codicille ayant une conséquence sur la réalisation du Boulevard Urbain Sud (Pour simplifier, ce codicille dit que le boulevard ne pourrait se faire si le tunnel est réalisé). M. CASELLI s'est engagé publiquement pour indiquer que cette crainte n'était pas fondée.

B - Réalisation du busway Prado-Michelet. Il s'agit d'un problème technique posé par le tunnel sur la réalisation du busway. Là encore, M. CASELLI a indiqué que ces craintes techniques n'étaient pas justifiées. Le busway pourra passer.

C - Carrefour Général Ferrié. Ce carrefour est le siège de nombreux embouteillages. Le démontage de la passerelle avait été imaginé, mais compte-tenu de l'impact potentiel sur la circulation, cette passerelle sera maintenue. La Mairie attend des propositions pour la gestion de cette place Ferrié. Problème : Accorder la trame voirie avec le développement urbain de Marseille Est. Le tunnel Prado Sud sera-t-il efficace pour améliorer la circulation ?

Mme ECOCHARD reconnaît l'impact des travaux du tunnel sur la vie des riverains. Elle a relayé le courrier du C.I.Q. vers MPM sur le désenclavement de l'îlot d'Eguison. Pour elle, la priorité en matière de transport pour le quartier est le bus.

### 3 b : Sécurité :

Mme FONTAINE : La rue Raibaud n'est pas éclairée. Les voitures à enlever sont signa-

lées. La signalisation est souvent non respectée. Il n'y a souvent qu'une seule voie de circulation au lieu de deux à cause du stationnement.

M. Lionel ROYER-PERREAUT : Il n'y a que deux solutions : Les PV ou un réaménagement.

Mme LABROSSE évoque la difficulté de sortir de la rue Raibaud sur le chemin de l'argile.

Mme MIETHE : Angle chemin de l'Argile / bd Gilly : Des véhicules mal garés gênent le passage piétonnier. Problème noté (Potelets).

Mme Sylvie REY : La signalisation de l'école, demandée depuis au moins cinq ans, n'est toujours pas en place. D'autre part, le garagiste situé en face de l'école fait stationner ses véhicules, parfois pour de longues durées près de l'école, ce qui peut constituer un danger pour les élèves. Concernant le non respect du feu rouge, ne pourrait-on installer un radar ? Réponse : Ceci est du ressort de la police.

Un habitant du Marco Polo : Le stationnement non réglementaire gêne la sortie des garages place de Pologne et rue Jean-Baptiste Reboul (Risque d'accident).

Major Marc DUBAU : Des patrouilles régulières sont effectuées, des progrès sont relevés pour 2009 par rapport à 2008, en matière de cambriolages et d'atteinte aux biens. Par contre, il y a augmentation des vols avec violence. Information : Des patrouilles en civil sont également effectuées. Le Major fait remarquer que depuis l'ouverture du Palais de la Glace et de la Glisse (Plus de 20000 visiteurs depuis son ouverture en décembre) la délinquance a augmenté.

Mme CHAGNIARD rappelle la dangerosité du débouché de la rue Saint-Eloi sur l'avenue de Toulon : Les véhicules tournant de l'avenue de Toulon vers la rue Saint-Eloi arrivent trop vite, d'où danger pour les usagers du passage pour piétons de la rue Saint-Eloi.

A hauteur du n° 42 rue Jean-Baptiste Reboul s'est établi un SDF. Par son comportement, cet individu constitue une gêne, voire une menace pour les passants. Il faut normalement appeler le SAMU Social (le 115), mais ce service ne peut rien faire si le SDF refuse de coopérer.

### 3 c : Propreté :

Mme FOURNERON a visité l'incinérateur. Selon elle, c'est un outil 'extraordinaire'. Toutefois, il rend plus important la pratique correcte du tri sélectif. Une campagne va être lancée prochainement pour sensibiliser les habitants. Il faut que les poubelles nécessaires soient en place.

M. POURRAT fait remarquer que les chaussées et trottoirs sont souvent plus sales après le passage des véhicules d'enlèvement des déchets qu'avant : Les cantonniers ne se donnent pas la peine de ramasser ce qui inévitablement tombe à terre lors de l'opération. Il conviendrait de leur redonner un couffin comme avant, et de leur apprendre à s'en servir.

Quelqu'un se plaint de la suppression de l'enlèvement des déchets le dimanche. Réponse : c'est à chacun de gérer ses déchets et de s'organiser en conséquence. Suite aux plaintes relatives à la saleté de l'espace urbain, M. Lionel ROYER-PERREAUT répond qu'il s'agit avant tout d'un problème de civisme. Néanmoins, il reconnaît qu'il y a à faire dans l'organisation des services de la propreté de la Mairie (Plus de contremaître que d'ouvriers...). C'est avant tout un problème de gestion des ressources humaines. C'est à M. CASELLI d'agir. Mme LABROSSE : La déchèterie sera-t-elle déplacée ?

M. Lionel ROYER-PERREAUT : Dans le cadre de la ZAC de la Capelette, il était prévu de déplacer la déchèterie à la Valbarelle. Or, une ligne LGV doit passer sur le terrain prévu. D'où statu quo aujourd'hui. Il faut trouver un autre terrain car il est inimaginable de bloquer la ZAC de la Capelette. Ce problème a aussi un impact sur ce qui est prévu en matière de transport.

### 3 d : Voirie - Circulation Stationnement :

Devant l'immeuble le Savoie, près de l'angle avenue de Toulon / rue Saint-Eloi, les motos de ceux qui travaillent dans les environs sont garées sur le trottoir, au point que, souvent, les piétons ne peuvent passer que difficilement. M. GADAULT, un habitant de cet immeuble suggère de transformer deux emplacements réglementaires pour voitures en emplacement pour les motos.

M. Lionel ROYER-PERREAUT dit qu'il ira sur place.

M. ROYER-PERREAUT fait le récapitulatif des travaux faits par la Mairie dans le quartier : Aménagement de l'avenue de Toulon devant la gendarmerie, revêtement du chemin de l'Argile, plateau sportif près de la place de Pologne.

### 4°) Questions diverses :

Installation d'une superette SPAR à Cap Est, Espace en friche, angle rue d'Eguison et rue Jean-Baptiste Reboul.

Clôture de la séance vers 19 h par un gâteau des Rois convivial.

Le Secrétaire Régis MORLET



Marseille, le 2 AOUT 2010

Monsieur Victor FARINA  
Président du CIQ Menpenti  
157 Avenue de Toulon  
13010 Marseille

> LE PRÉSIDENT

Objet : Sécurisation Ecoles de Menpenti - avenue de Toulon (10ème)  
Nos Réf. : DEPDEASEC-40220/2010-06-24189

Monsieur le Président,

Dans votre courrier du 8 juin 2010, vous souhaitez connaître l'état d'avancement des aménagements de sécurisation des abords des écoles maternelle et élémentaire de Menpenti, situées au 161 avenue de Toulon (10ème).

Un technicien de la Direction de l'Espace Public Voirie Circulation s'est rendu sur site pour analyser le fonctionnement et étudier des solutions de sécurisation.

La fréquentation de l'avenue de Toulon interdit toute mise en place de ralentisseurs et de coussins. De plus, le passage de nombreux bus sur cette voie impose une largeur de chaussée suffisamment confortable, ce qui souvent, entraîne du stationnement anarchique. La sécurisation des abords des écoles ne peut se faire par un dispositif unique mais par un ensemble de dispositions et par une approche globale de tout le tronçon concerné.

Ainsi, un ensemble de solutions est en cours d'étude. D'une part, il est envisagé la réalisation d'un plateau traversant, avec des élargissements de trottoir et un quai bus, permettant à la fois de ralentir la circulation, d'améliorer l'accessibilité des bus et de sécuriser les cheminements et traversées piétonnes.

D'autre part, le stationnement à cheval trottoir-chaussée pourrait être reporté sur la chaussée pour préserver les cheminements piétons et réduire les emprises de voies, trop larges et propices à des excès de vitesse et au stationnement anarchique.

Par ailleurs, le réaménagement du carrefour avec la rue des Hussards et la rue Brandis sécuriserait le tourne-à-gauche tout en réduisant les vitesses. Cette étude proposera également la mise en place de stationnement deux roues. Les passages piétons seront également sécurisés par un îlot.

Enfin, la lutte contre le stationnement anarchique permettrait aussi de participer à la sécurisation des abords des écoles et d'améliorer la circulation de tous, en particulier des bus.

L'ensemble de ces points fait donc actuellement l'objet d'un projet d'aménagement qui sera soumis prochainement, pour validation, à la Mairie de Secteur en vue d'une future programmation.

Je vous prie d'agréer, Monsieur le Président, l'assurance de ma considération distinguée.

Eugène CASELLI

COMITE D'INTERET DE QUARTIER

MENPENTI 10ème  
157 Avenue de Toulon  
13010 MARSEILLE  
Tél/Fax : 04 91 79 18 52  
Courriel: ciq.menpenti10@free.fr



N. Réf. : 2010/19

Monsieur Eugène CASELLI  
Président de la Communauté Urbaine  
Marseille Provence Métropole  
Palais du Pharo  
57 Boulevard Charles Livon  
13007 MARSEILLE

MARSEILLE, le Mardi 08 juin 2010

Objet : Sécurisation Ecoles de Menpenti.  
Pj: Copie du courrier du 18 février 2010

Monsieur le Président,

Je me permets de vous rappeler notre courrier du 18 février dernier, demeuré jusqu'ici sans effets.

Le problème de la sécurité des enfants se rendant aux écoles Maternelles et Elémentaires de MENPENTI, sur l'avenue de Toulon, est pour notre C.I.Q. la priorité des priorités.

Il serait regrettable que la rentrée des classes en septembre prochain, se fasse dans les mêmes conditions.

S'il en était ainsi, dans notre prochain journal paraissant en fin 2010, nous nous ferons un devoir d'en informer la population de notre quartier, qui ne comprend pas un tel immobilisme.

Il reste 3 mois pour passer à l'action !

En espérant que notre appel soit entendu, je vous prie d'agréer, Monsieur le Président, l'assurance de mes sentiments les meilleurs.

copies:  
- Mme Gabrielle CESARONI Présidente des Parents d'élèves PEEF Ecoles Menpenti  
- Mme Catherine VALTER Présidente des Parents d'élèves FCEP Ecoles Menpenti

Le Président

Victor FARINA

Association reconnue d'utilité publique, régie par la loi 1901, par affiliation à la Confédération Générale des C.I.Q. de la Ville de MARSEILLE et des Communes Environnantes.

COMITE D'INTERET DE QUARTIER

MENPENTI 10ème  
157 Avenue de Toulon  
13010 MARSEILLE  
Tél/Fax : 04 91 79 18 52  
Courriel: ciq.menpenti10@free.fr



N. Réf. : 2010/21

Monsieur Jean-Claude GAUDIN  
Maire de la Ville de MARSEILLE  
Vice - Président du Sénat  
Hôtel de Ville  
13233 MARSEILLE CEDEX 20

MARSEILLE, le Lundi 28 juin 2010

Objet: Problèmes de mises à jour des cartographies de Cap Est.  
Pj: Copies des plans \* Google maps, Mappy, Michelin.

Monsieur le Sénateur Maire,

Depuis la livraison, pendant l'été 2006, des premiers logements de l'ensemble résidentiel \* Cap Est\*, quartier Menpenti, à ce jour, aucun plan n'est apparemment mis à jour pour trouver une adresse précise sur ce nouveau site.

En effet, en utilisant un GPS, ou internet avec les plans Google maps, Mappy, Michelin, les nouvelles voiries n'y figurent pas.

À l'aube du 21 siècle, où l'utilisation de l'informatique et du multimédia deviennent un phénomène courant, on est étonné, en constatant que la réactivité de la mise à jour de ces plans, n'est pas une préoccupation majeure.

On ne peut que s'inquiéter, car, en matière de sécurité, ces nouvelles voiries ne sont pas répertoriées dans les PC opérationnels des Marins Pompiers, ainsi que des services de Police et Gendarmerie.

À noter, que les résidents du secteur \*Cap Est\* rencontrent des difficultés, lorsqu'ils sollicitent des interventions diverses dans le domaine de la Sécurité, en donnant leur adresse inconnue sur les plans, ce qui rend difficile la rapidité des secours.

D'ailleurs sur le site \*Géoportail\*, on rencontre le même problème sur le plan, avec une mise à jour en 3D qui n'est pas très récente, montrant le site Cap Est et le début de la construction du Palais Omnisport Marseille Grand Est.

Dès que l'on recherche une adresse sur Géoportail, d'un particulier ou d'un commerce, rue Jean-Baptiste Reboul, on est dirigé vers l'intersection de La Canebière, boulevard Digonouier et boulevard Garibaldi, dans le 1er arrondissement (voir plan rue Jean Baptiste Reboul)...

En matière de tourisme, à proximité du magnifique Parc du 26ème Centenaire, il existe une terre inconnue appelée \*Cap Est\*.

En espérant qu'une suite favorable soit donnée rapidement, je vous prie d'agréer, Monsieur le Sénateur Maire, l'assurance de mes sentiments les meilleurs.

Le Président

Victor FARINA

Association reconnue d'utilité publique, régie par la loi 1901, par affiliation à la Confédération Générale des C.I.Q. de la Ville de MARSEILLE et des Communes Environnantes.

COMITE D'INTERET DE QUARTIER

MENPENTI 10ème  
157 Avenue de Toulon  
13010 MARSEILLE  
Tél/Fax : 04 91 79 18 52  
Courriel: ciq.menpenti10@free.fr



N. Réf. : 2010/17

Monsieur Jean-Claude GAUDIN  
Maire de la Ville de MARSEILLE  
Vice - Président du Sénat  
Hôtel de Ville  
13233 MARSEILLE CEDEX 20

MARSEILLE, le Jeudi 15 Avril 2010

Objet: Parc du 26ème Centenaire ( Chant des coqs ).

Monsieur le Sénateur Maire,

Le lundi 12 avril, j'ai appris par des résidents du Chemin de l'Argile, en face du Parc du 26ème Centenaire, que juste après Pâques, des employés d'une société, mandatée par la Ville de Marseille, retiraient les volatiles (coqs et poules) au moyen de filets, à l'intérieur dudit Parc. Cette opération, d'après les déclarations de certains riverains, aurait blessé, voire tué des gallinacés. Ce magnifique Parc, dont on vous remercie toujours d'avoir voulu sa réalisation, préoccupe la majorité de ses utilisateurs, concernant le devenir des animaux vivants dans ce superbe espace végétal.

En effet, malgré les travaux pour le Tunnel Prado Sud qui occupe une partie de l'Allée des Justes, toutes sortes de rumeurs circulent, notamment que la Ville de Marseille souhaite éradiquer tous les volatiles vivants dans ce Parc, et plus particulièrement les coqs, dont le chant nuit à certaines personnes. Celles-ci menaceraient même la Ville de Marseille d'un procès.

Renseignements pris, il est difficile de connaître nommément la ou les personnes se plaignant du chant des coqs. Sachant que nos enfants, de ce fait, ne connaîtraient ces volatiles que par des images et ce qu'on leur sert dans les assiettes.

Nous considérons, de même que les riverains rencontrés, que les bruits de la nature manquent beaucoup aux citadins, et sont plus agréables à l'oreille, que ceux des véhicules sillonnant notre Ville.

Nous comptons sur votre compréhension pour empêcher cette mesure d'éradication dans ce Parc, et nous vous prions d'agréer, Monsieur le Sénateur Maire, nos respectueuses salutations.

copies:

- M Guy TESSIER Député Maire du 5ème Secteur  
- Mme Serena ZOUAGHI Conseillère Municipale Déléguée à la Concertation avec les C.I.Q., Cité des Associations et Maison des Rapatriés.  
- Mme Monique CORDIER Présidente de la Confédération Générale des C.I.Q. de MARSEILLE et des Communes Environnantes.

Le Président

Victor FARINA

Association reconnue d'utilité publique, régie par la loi 1901, par affiliation à la Confédération Générale des C.I.Q. de la Ville de MARSEILLE et des Communes Environnantes.

■ Les activités du Village de Menpenti



Les élèves de la classe de CM1 de l'école primaire mixte de Menpenti (classe 2009/2010), avec leurs accompagnateurs, à Saint Léger les Mèlèzes dans les Hautes Alpes, du 22 au 26 février 2010.

■ Les CM1 de l'école Menpenti à Saint Léger les Mèlèzes Une classe de neige réussie !

Nous sommes partis (23 élèves de CM1) du lundi 22 au vendredi 26 février 2010 en classe de neige à Saint Léger les Mèlèzes dans les Hautes-Alpes.

Le lundi matin, nous avons rendez-vous à sept heures devant l'école pour un départ trente minutes plus tard. Nous avons rejoint la classe de CE2/CM1 de l'école Saint Savournin avec laquelle nous avons partagé notre séjour.

C'était très sympa ! Après trois heures de trajet, nous sommes arrivés à Saint Léger, au centre d'hébergement Artes « La Buissonnière ». Nous avons déjeuné puis très vite, nous sommes allés chercher notre équipement de ski. Pendant le reste de l'après-midi, nous avons joué au football sur neige et fait de belles

batailles de boules de neige. Durant toute la semaine, nous avons fait 10 heures de ski avec des moniteurs de l'Ecole du Ski Français (ESF). En classe, nous avons appris les règles de sécurité à respecter pour circuler sur les pistes de ski. Avec un moniteur, nous avons fait une balade en raquettes à la recherche de traces d'animaux. Nous avons visité « Le refuge des animaux ». Un apiculteur est aussi venu. Il nous a expliqué comment il faisait pour élever les abeilles et récolter le miel.

Un soir, nous sommes allés voir la descente aux flambeaux réalisée par les moniteurs de ski dans la nuit. C'était vraiment très beau. Chaque soir, les animateurs organisaient des veillées différentes. C'était super ! La veille de

notre départ, ils ont organisé une « Méga Boum » exprès pour nous.

Merci aux animateurs ! Le vendredi matin, nous avons passé nos diplômes : « Piou-Piou », « Ourson », « Flocon » pour les débutants et passage d'étoile (jusqu'à la troisième étoile) pour les plus confirmés. Après la remise des diplômes, nous avons fait nos bagages et nous sommes repartis vers Marseille (Arrivée à 20 heures !). C'était tard, nous étions fatigués, mais très contents de retrouver nos parents ! Nous avons passé une super semaine. ! Un grand merci à nos parents qui ont rendu possible ce voyage.

Les élèves ce CM1

**PAVILLON DU THE**  
Restauration le midi  
Salon de Thé

Parc du 26ème Centenaire  
Avenue Jules Cantini - 8ème

06.15.09.12.78

Réservation souhaitée

**Kyriad HOTEL** **Hôtel Kyriad**  
89 chambres entièrement rénovées

Restaurant KAROUSEL « ouvert à tous » Menu à partir de 15 €

**OUVERT TOUTE L'ANNÉE**

Hôtel Kyriad Marseille Centre Rabatau  
Restaurant Karousel  
162 Bd Rabatau Daniel Matalon  
13010 Marseille  
Tél. : 04 91 80 31 00  
Fax : 04 91 80 44 40  
www.kyriad-marseille-centre-rabatau.fr/fr/index.aspx

## ■ Compte Rendu de la réunion au siège de la Communauté Urbaine Marseille Provence Métropole, le mardi 29 juin 2010 à 10h

### Objet : Problèmes concernant le 10<sup>e</sup> arrondissement

#### Présidence de séance :

M. Eugène CASELLI, Président de la CUMPM

#### Autres personnalités :

– Mme Janine ECOCHARD  
Vice - Présidente du Conseil Général  
– M. René OLMETA  
Vice - Président du Conseil Général

#### Invités :

Les CIQ du 10<sup>e</sup> arrondissement  
Pour le CIQ Menpenti 10<sup>e</sup> :  
MM FARINA, SARUGGIA, MORLET.

En attendant l'arrivée de M. CASELLI, Mme ECOCHARD précise qu'il y a deux ty-pes de dossiers: Ceux qui sont spécifiques à chaque CIQ, et ceux communs à l'ensemble des CIQ du 10<sup>e</sup> arrondissement. M. OLMETA rappelle les compétences de MPM (notamment la Voirie et la Propreté). Arrivée de M. CASELLI. M. FARINA : rappelle qu'il n'y a ni tramway ni métro dans notre arrondissement. U430 : L'opération a été menée à son terme.

#### Problèmes évoqués :

– Sortie de l'autoroute vers Intermarché  
– Boulevard Urbain Sud ?  
– L2 : Fin prévue en 2013.  
– TPS : Modus vivendi avec TPS pour la sortie du tunnel vers l'autoroute.  
– Tunnel vers Boulevard Schloesing  
– Courrier demandé par MPM pour préciser l'emprise de chaque CIQ.  
– Accès à Internet pour les CIQ qui ne l'ont pas encore.

M. CASELLI : Les affaires de MPM

#### Transport :

Hier s'est tenue une réunion entérinant l'autorisation de programme pour le tram-way rue de Rome /Castellane. Cette opération est-elle pertinente ? Elle a été demandée par la Ville de Marseille. Ce n'est pas une décision politique. C'est une des 5 priorités demandées par la Ville à MPM. Le projet étant passé, il faut maintenant étudier et chiffrer.

Les finances de MPM étant limitées, il y aura des arbitrages. Il y a de toutes façons un problème pour ce tramway Rome / Castellane : On ne sait pas où mettre la gare. Et Quid de la gare des bus place Castellane ? Tramway le long du parc vers Dromel  
Amélioration de la circulation des bus  
Sur l'Est de Marseille, une étude globale est lancée depuis début juin. Un premier point est prévu en septembre. Cette étude



L'ensemble des représentants des C.I.Q. du 10<sup>e</sup> arrondissement, à la réunion Siège de MPM avec M. Eugène CASELLI Président de la CUMPM, en présence également de Mme ECOCHARD et M.OLMETA Vices -Présidents du Conseil Général. Pour le C.I.Q. MENPENTI 10<sup>e</sup>, Mrs FARINA, MORLET et SARUGGIA étaient présents. (Photo Jacques SARUGGIA)

intègre tout ce qui concerne les transports en communs, notamment le tramway Blancarde / Dromel.

Il est prévu que la passerelle Rabatau soit démontée. Mais il y a un problème place Ferrié. Sortie en tunnel vers Schloesing ?

#### Tunnel Prado Sud :

M. FARINA fait état de la dernière réunion avec TPS. TPS prend en charge les études (échéance environ 10 mois). Il y aura un nouveau petit tunnel sous Ferrié, avec sortie boulevard Schloesing : + 10 M€ pour MPM. Il n'y aura pas d'incidence sur la fin des travaux du TPS (2014).

#### Tramway Blancarde/Dromel :

Si la construction de ce tramway est décidée, il faudra régler le problème de la déchè-terie. Déplacement vers La Valentine ou La Barrassse. Estimation : 35 M€ (Pont à construire sur l'Huveaune). La sortie d'autoroute pour la délocalisation du transfert est à la charge de l'Etat.

#### Propreté :

Les marchés de propreté viennent d'être passés, avec 25 M€ sur cinq ans. Suivi de l'enlèvement des ordures :  
34 personnes pour le service de police de propreté  
25 agents supplémentaires  
+25 agents qui ne traiteront que les urgences dans l'hyper centre ville.

#### PAE Saint Loup :

Lié à l'opération Castorama qui s'est porté acquéreur du site des Mo-teurs Baudouin. La ville est en voie d'accorder le permis de construire. Obligation est faite à MPM de

faire le nécessaire en terme d'équipement. Castorama et les autres opérateurs doivent financer ces équipements au travers du principe de PAE. (20M€ : infrastructures diverses, dont une crèche). Le périmètre du PAE pourra être éventuellement modifié pour ne pas dégrader la trame circulaire actuelle.

#### Question du CIQ :

Quid de la dépollution du terrain ? Il n'y aurait besoin que de coffrage, ce qui est prévu.

– U430 : Débloqué hier : 18 M€. Travaux terminés en 2012/2013.

#### Tour de table des CIQ :

Saint Loup Sortie de l'autoroute devant Intermarché : Actuellement pris en compte dans les études.

Saint Tronc : Rond-point de Saint Tronc avec la rue François Mauriac : En cours d'étude. La solution sera proposée à la Mairie en 2011. Le budget est important.

La Capelette : Le pôle de loisirs vient d'obtenir le permis de construire. Au minimum 18 mois de travaux. Problème de parking.

Pont de Vivaux : Aire de retournement nécessitant la démolition d'une maison appartenant à la mairie. Besoin d'une station de vélos.

Menpenti : Problème de la sécurisation de l'école avenue de Toulon. A minima, il faut une signalisation. Les ralentisseurs rue de Pologne sont programmés.

Clôture de la séance à 12 h 20.

Le Secrétaire, M. Régis MORLET

## ■ Évolution du Village de Menpenti



Mercredi 21 Avril 2010 : Inauguration du terrain de proximité Mini-Basket, Place de Pologne, angle boulevard Rabatau, par M. Guy TEISSIER Député Maire des 9<sup>e</sup> et 10<sup>e</sup> arrondissements, qui a contribué à sa réalisation grâce à sa participation importante sur sa Réserve Parlementaire.

Autour de M. Guy TEISSIER, son Député Supplémentaire M. Lionel ROYER PERREAUT (à gauche sur la photo) ainsi que M. Richard MIRON Adjoint au Maire Délégué aux Sports et M. Marc CAPUANO Adjoint aux Sports à la Mairie du 5<sup>e</sup> Secteur (à droite de la photo) entourés de nombreux Elus. (Photo Régis MORLET)

M. Victor FARINA Président du C.I.Q. MENPENTI 10<sup>e</sup> remercie M. Guy TEISSIER Député Maire du 5<sup>e</sup> Secteur, d'avoir permis de réaliser un rêve du C.I.Q. pour ce superbe équipement sportif à accès libre aux jeunes de notre quartier. (Photo Jean-Louis DORELLE)



Suite à la demande de nombreux riverains, votre C.I.Q. est intervenu conjointement auprès de la Mairie de Secteur et de MPM, pour la création de 2 ralentisseurs rue de Pologne, à proximité de l'immeuble de bureau « Le Patio », qui ont été réalisés en fin novembre 2010.

## ■ Évolution du Village de Menpenti



◀ Une autre tâche pour Marseille Aménagement, resceller les bordures de trottoir, en face l'Ecole Cap Est. Il est vrai qu'il y a quelques mois une entreprise diligentée par Marseille Aménagement avait scellé ces bordures. Cette dégradation rapide est surprenante; faut-il revoir la méthode de scellement ?

Les volatiles du Parc du 26<sup>ème</sup> Centenaire sont présents pour la plus grande des joies des petits et des grands. Un air de campagne à la Ville, c'est magique, dans ce magnifique Parc. Nous pouvons remercier nos Elus de la Mairie Centrale et de la Mairie de Secteur d'avoir pris en considération notre demande de les préserver.



▲ Suite à la demande de riverains, votre C.I.Q. a pu obtenir auprès de MPM, la sécurisation de la boîte à eaux, à hauteur du n°264 avenue de Toulon.



## ■ Les activités du Centre Culturel CIQ Menpenti



### ■ Bibliothèque OCB

Comme des grains de sable glissant sur un papier glacé, les mots s'échappent, pêle-mêle ou ordonnés, tissant sur l'écritoire la trame d'une histoire.

Quelle qu'elle soit, elle tiendra en haleine le lecteur, jusqu'à la dernière ponctuation, lui offrant tour à tour, angoisse, intrigue, amour, passion, trahison.

Dans un élégant millefeuille, que l'on appelle le Livre.

Bibliothécairement vôtre,  
Odette BISBAL

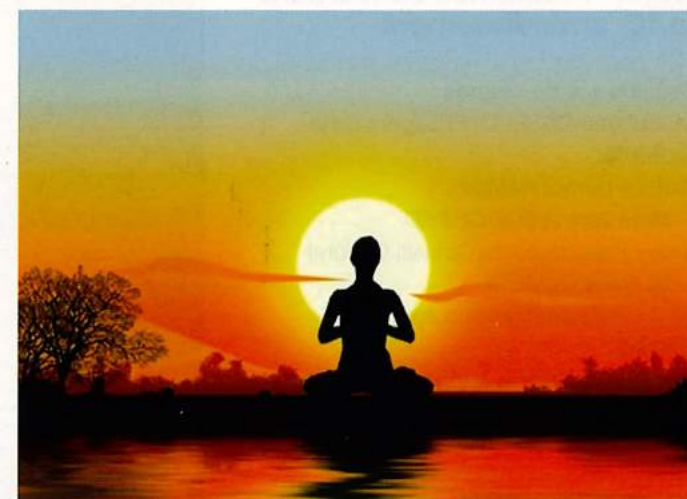

### ■ LE YOGA

C'est une discipline millénaire dont les visées sont :

- Equilibre
- Bien-être

Il s'adresse à tout un chacun pour qui veut s'interroger sur le sens de la Vie.

Marie-Jeanne GUIDETTI

## SYSTEM DANCE STUDIO

ECOLE DE DANSE ENFANTS / ADOS / ADULTES / SENIORS

Jazz / Hip Hop / Claquettes Américaines  
Parkour (cascades acrobatiques)  
Gymnastique d'entretien  
Jogging Dance Hall

Stages  
Spectacles  
Casting  
Coaching individuel

STAGES de DANSE JAZZ par nathalie STEY Diplômée d'état  
Lieu : 14 rue pointe à pitre 13006 Marseille (Vauban)

VACANCES DE FEVRIER :  
DU 21 au 25 FEVRIER 10/14 ANS 9h-12h et 15/18 ans 14h-17h  
(possibilité de déjeuner sur place pour les deux tranches d'âge, prévoir pique nique)  
TARIF / 80euros la semaine (bons latitude 13 collegiens acceptés)

VACANCES DE PAQUES :  
DU 18 au 22 AVRIL 10/14 ans 9h-12h et 15/18 ans 14h-17h  
(possibilité de déjeuner sur place pour les deux tranches d'âge, prévoir pique nique)  
TARIF / 80euros la semaine (bons latitude 13 collegiens acceptés)

CLOTURE DES STAGES PAR UNE DEMO DES STAGIAIRES  
les vendredis à 18h suivi d'un pot!

**NOUVEAU : DANSE ORIENTALE  
COURS DE ZUMBA  
à partir de JANVIER 2011**

2 ECOLES A MARSEILLE  
14 Rue Pointe à Pitre - 13006 Marseille (Vauban)  
157 Av de Toulon CIQ 10° - 13010 Marseille (Menpenti)  
Contact : 06 60 91 64 13  
system-evenements@hotmail.fr

### ■ Un « Petit Prince » parmi des étoiles ...

... En effet , l'école de Danse Classique « A Petits Pas » pour son spectacle de fin d'année 2010, et en hommage au 110 ans de la naissance d'Antoine De Saint EXUPERY a choisi de mettre en scène et en ballet « Le Petit Prince ». Ce spectacle plein de poésie a remporté un vif succès avec plus de 200 spectateurs venus applaudir les enfants du cours de danse. Le thème du prochain spectacle choisi cette année par le professeur séduira petits et grands puisque Brigitte SEBASTIEN vous conviera à entrer dans le monde magique et féérique des dessins animés et plus particulièrement dans celui de Walt Disney ...



«... parcequ'en chacun de nous subsiste une part de notre enfance... » Gageons que Brigitte SEBASTIEN et ses « petits rats » sauront nous émerveiller et nous rendre notre âme d'enfant le temps d'un spectacle.

Venez nombreux assister au prochain gala de l'école de danse qui aura lieu le samedi 26 juin à Carnoux au théâtre de l'ARTEA à 20h.

Madame Brigitte SEBASTIEN  
danseuse classique professionnelle  
et professeur diplômée d'Etat accueille ses élèves,  
au CIQ de Menpenti 10<sup>ème</sup>  
157 Ave de Toulon, 13010 Marseille.  
Renseignements concernant l'école de danse au :  
06.12.95.47.02

# Centre culturel C.I.Q Menpenti 10ème

04 91 79 18 52

## Danse moderne

06 60 91 64 13

## Danse classique

06 12 95 47 02

## Piano / guitare

04 42 03 39 21

## Yoga

06 91 91 24 95

## Anglais

04 42 03 39 21

## Bibliothèque O.C.B

04 91 79 18 52

### ■ Évolution du Village de Menpenti



En début d'année 2010, l'aménagement sécurisé de la Traverse des Hussards a été enfin réalisé, suite à la demande conjointe des C.I.Q. MENPENTI 5<sup>ème</sup> et 10<sup>ème</sup> arrdts, dommage que des conteneurs « postes mobiles » ont été placés à cet endroit, dans le 2<sup>ème</sup> semestre 2010, sans notre accord. A côté des bancs publics, il y a déjà les Points d'Apports Volontaires, et bizarrement les riverains de la traverse des Hussards, ainsi que notre C.I.Q. rentrent et sortent leurs conteneurs. A qui servent-ils vraiment ?



Un recalibrage du Jarret, sous le Parc du 26<sup>ème</sup> Centenaire, toujours à l'ordre du jour, en raison de la réalisation d'un nouveau collecteur pour les eaux usées des programmes immobiliers sur la ZAC de La Capelette. Il ne faut pas oublier les inondations de septembre 2000 et décembre 2003. On comprend l'inquiétude légitime des riverains du Jarret de prendre en considération le principe de précaution.

## ■ Évolution du Village de Menpenti



◀ **Ouverture de la Supérette « Petit Casino » au début septembre 2010, un souhait du C.I.Q., enfin réalisé pour la plus grande satisfaction des habitants de Cap Est, mais aussi des personnes travaillant à proximité.**

▶ **En arrière plan, l'immeuble « Le Patio » avec les nouveaux bureaux de la Caisse d'assurances maladies, inaugurés par M. Jean-Claude GAUDIN Sénateur Maire de Marseille, le 16 décembre 2010. Un pôle économique important pour le quartier, avec près de 280 employés. A noter au 1<sup>er</sup> plan les vestiges d'une usine abandonnée ; on espère que Marseille Aménagement fera de son mieux pour « gommer » cette verrue rapidement...**



**Javarhino**  
Créateur de Mobilier en Teck

L'Éthique du Teck

40, rue Antoine Ré - 13010 MARSEILLE  
www.javarhino.fr - contact@javarhino.fr

04 91 22 71 74

**PANEL**

COMMUNICATION  
ENSEIGNE  
IMPRESSION  
GRAVURE

32, Bd Fernand Bonnefoy - 13010 Marseille  
TÉL. : 04 91 40 21 96 - FAX : 04 91 79 68 59  
ipanel.atelier@orange.fr

WWW.PANEL-SITE.COM

## ■ COMPTE-RENDU Réunion d'information avec la société TPS (Tunnel Prado-Sud) le mardi 22 juin 2010 à 9 h (locaux SMTPC)

**Objet : Futur tunnel vers Michelet et le Prado (Tunnel Prado Sud)**

### Présents :

Société TPS : Madame Nathalie MONTHURET  
Mairie du 5<sup>ème</sup> Secteur : MM. Eric MARTIN et Sacha PREIN  
CIQ Menpenti 10<sup>ème</sup> : MM FARINA, REULAND, SARUGGIA

### Sortie Tunnel Chemin de l'Argile :

Mme MONTHURET nous présente le plan avec le projet de la trémie du Tunnel Prado Sud sortie Chemin de l'Argile. Avec les techniciens de la Mairie du 5<sup>ème</sup> Secteur, elle fait le pointage sur son plan, des sens de circulation des rues dans l'îlot d'Eguison.

Il en ressort un problème important pour le financement de la prolongation de ce Tunnel; en effet le surcoût de l'opération s'élève à + de 2, 5 millions d'euros. Le projet d'origine de ce tunnel ayant été acté par MPM et pris en charge par la Société du Tunnel Prado Sud, il en ressort que le surcoût financier serait à la charge de MPM qui n'est apparemment pas en mesure de le valider.

Mrs MARTIN et PREIN proposent une modification des sens de circulation dans l'îlot d'Eguison qui permettrait d'éviter de prolonger le tunnel de 50 mètres, mais seulement d'une quinzaine de mètres.

- Inversion du sens de circulation rue Charles Cerrato et rue d'Alby.

○ Ouverture éventuelle de l'Impasse de Lorraine sur la Rue JeanBaptiste Reboul.

Cette ouverture se justifie par la réalisation prochaine d'un immeuble d'une dizaine de logements locatifs, à l'angle des rues Reboul et Eguison.

Après discussion, avec notre C.I.Q., il s'avère que les techniciens de la Mairie du 5<sup>ème</sup> Secteur et de TPS sont d'accords pour des travaux d'aménagements dans l'îlot et autour d'Eguison, d'une trame circulaire, liée à une sortie du Tunnel prolongée seulement de 15 mètres environ (environ 400 000 euros).

Fin de la réunion à 10 h 30.

Le Président, Victor FARINA

**TUNNEL PRADO SUD**

**L'OPÉRATION**

**Zoom Technique**

Le gabarit autorisé dans l'ouvrage est de 3,20 m, comme tous les tunnels urbains sur Marseille, toutefois la hauteur libre est fixée à 3,60 m. La vitesse dans l'ouvrage est limitée à 50 km/h et à 30 km/h dans les bretelles d'accès. Le tunnel, de 1 300 m, trémies d'accès et de sortie comprises, est à deux sens de circulation séparés comportant deux voies de circulation par sens. L'ouvrage est interdit aux véhicules de plus de 3,5 tonnes et aux véhicules transportant des matières dangereuses. Il fonctionnera toute l'année et sera exploité en mode unidirectionnel.

**Le tracé**

Le Tunnel Prado Sud est un ouvrage routier souterrain constitué d'un tunnel à péage reliant, au nord, le Tunnel Prado Carénage, l'Autoroute A50 et la voirie locale à l'Avenue du Prado 2 et au Boulevard Michelet situé au sud.

**L'échangeur Scott**

A la tête Nord, au niveau de l'échangeur Scott, deux bretelles d'entrée permettent d'accéder au Tunnel Prado Sud. L'une en provenance du boulevard Arthur Scott, l'autre du Tunnel Prado Carénage. Deux bretelles de sortie donnent la possibilité de se raccorder au Tunnel Prado Carénage, à l'autoroute A50 et au chemin de l'Argile.

**Le rond point du Prado**

A la tête Sud, au niveau du rond point du Prado, le tunnel comprend une bretelle d'entrée et une bretelle de sortie depuis le boulevard Michelet ainsi qu'une bretelle d'entrée/sortie provenant de l'Avenue du Prado. Ces bretelles sont situées au droit des contre allées de Michelet et au centre de l'Avenue du Prado 2.

[www.tunnelpradosud.com](http://www.tunnelpradosud.com)