

Le Poids des Adhésions

C'est le **OUI** des Elus
à nos revendications

ADHEREZ

APPEL DU TRESORIER



Actuellement :
30F minimum par particulier.
20F par logement pour les copropriétés
par le biais du Syndic.
Règlement par chèque ou espèces
à l'ordre du CIQ Menpenti 10è.

BULLETIN D'ADHESION AU CIQ MENPENTI 10è

Nom.....Prénom.....

Adresse.....

Téléphone.....

Date et signature

Ci-joint un chèque de (minimum trente Francs)
à l'ordre du CIQ Menpenti 10è

Le CIQ Menpenti 10è
organisera son
traditionnel
repas convivial
le 24 Juin 2001.

En renvoyant le bulletin
d'adhésion ci-contre
faites-nous connaître
votre choix de menu :

- Paëlla
 Aioli
 Méchoui

Village MENPENTI Men

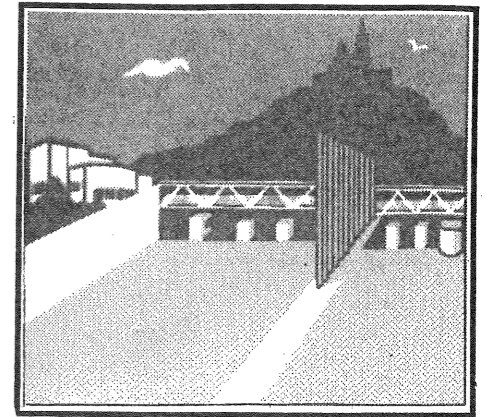

Bulletin de liaison du Comité d'Intérêts de Quartier de Menpenti 10ème

157 Avenue de Toulon - 13010 Marseille - Tél / Fax 04.91.79.18.52

Permanences : Mardis de 16h00 à 18h00

Association reconnue d'utilité publique, régie par la loi 1901,
par affiliation à la Confédération des CIQ de la Ville de MARSEILLE et des Communes Environnantes.

MARS 2001
N° 20

EDITO

Un 21ème Siècle prometteur....

SOMMAIRE

Edito	P. 1
Nouvelles du Village	P. 2/4
Gastronomie	P. 5
Assemblée Générale	P. 6/7
Confédération des CIQ	P. 8
Activités du CIQ	P. 9
Voyage Pays Basque	P. 10
Lotos	P. 11
Appel du Trésorier	P. 12

Cette nouvelle année sera marquée à double titre par le passage au 21ème Siècle et au 3ème millénaire. Ce moment magique dont nous sommes les heureux privilégiés à connaître, est rempli d'espoir et d'inquiétude, l'espoir de voir se réaliser des progrès techniques et scientifiques, déjà nous nous sommes créés de nouveaux besoins avec l'arrivée du téléphone portable et d'internet qui a mondialisé la communication; l'inquiétude avec le réchauffement de notre planète, les découvertes scientifiques difficilement contrôlables avec le clonage et les organismes génétiques modifiés et l'utilisation contre nature des farines animales dans la chaîne alimentaire des bovins ; dernièrement le décryptage de la carte du génome humain, qui donne l'espoir de trouver les moyens de guérir les graves maladies.

Notre Village d'une certaine manière poursuit son évolution, avec l'inauguration de la Fontaine de l'Arbre de l'Espérance, qui sera suivie bientôt de celle du Parc du 26ème Centenaire, la construction immobilière repart avec de beaux logements en perspective ainsi que des bureaux qui sont un gage d'un essor économique suivi, nous le souhaitons, des équipements nécessaires à rendre agréable notre cadre de vie, à savoir des lieux de convivialité pour la pratique de sports, de loisirs et d'accueil dans une Maison de Quartier, sans oublier les aspects sociaux et culturels.

Nous exprimons le voeu que cette année 2001 avec l'échéance de la mise en place de l'euro, apportera les meilleurs souhaits pour les habitants de notre village, à l'aube de ce 21ème siècle prometteur...

Le Président
Victor FARINA

NOUVEAU !

A votre disposition
24h / 24 sur le parking du tunnel :



Distributeur de billets



Boîte aux lettres

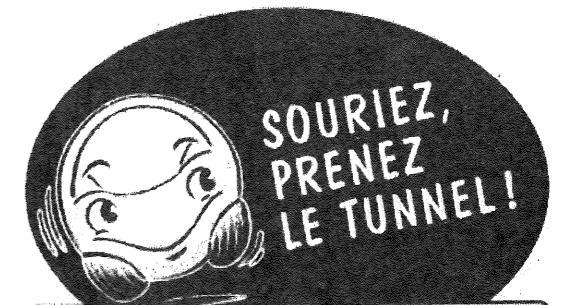

Tunnel Prado Carénage

Quelle population pour Menpenti ?

Population totale (Résidence principale)
2712 personnes

Répartition par grands groupes d'âge

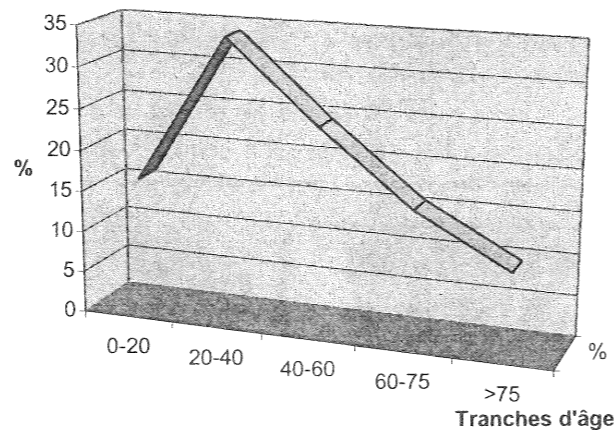

Source INSEE - Recensement 1999 - Avec l'aimable autorisation de l'INSEE



Nouveau Bureau du CIQ Menpenti 10è

élu lors de la 1ère réunion du Conseil d'Administration du Mercredi 7 Février 2001.

Président	M. Victor FARINA
Vice-Président	M. Albert REULAND
Vice-Président	M. Basile PSALTI
Secrétaire	M. Régis MORLET
Trésorier	M. René ASTRUC
Trésorière Adj.	Mme Odette BISBAL

A.D.S.E.A. DES BOUCHES DU RHONE



Restaurant
La Mezzanine

Apéritif offert pour 1 repas sur présentation de ce bon

15, rue Gabriel Marie
13010 Marseille
Tél. 04 91 79 14 88
Fax. 04 91 75 38 19

SECURITE

Communiqué des Services de Police

Les vols à la tire sont encore bien trop nombreux. On peut s'en prévenir en étant vigilants.

A pied, soyez attentifs.

En voiture, comme vous pensez à boucler la ceinture (c'est un geste instinctif en prenant le volant) pensez à condamner par l'intérieur les portières, surtout en ville aux abords des feux rouges.

Numéro du standard
du Commissariat de Police
du 10ème arrondissement

04 91 17 79 50

Numéro du bureau
du Chef des Ilôtiers

04 91 17 79 86

Le CIQ Menpenti 10è et les habitants du quartier souhaitent la bienvenue à notre nouveau boulanger
Mr CHAFIL
208, Avenue de Toulon

ROLAND OPTIQUE

- * Accueil
- * Service personnalisé
- * Qualité
- * Conseil
- * Choix
- * Prix très compétitifs

R. F. CAMPIGLI
192 Av. de Toulon
13010 Marseille
Tél. 04 91 79 66 21
Fax. 04 91 25 87 05

LOTOS

* 10 Décembre 2000 *

150 personnes ont généreusement assisté au Super Loto de fin de siècle, doté de nombreux et beaux lots.

Toujours accueillis dans une salle agréablement décorée, les participants ont apprécié les friandises et boissons mises gracieusement à leur disposition.



* Saint-Valentin * 10 février 2001

C'est par une journée printanière que s'est déroulé notre Loto de la saison hivernale 2000/2001. Les participants étaient toujours aussi nombreux et ont apprécié, comme à l'accoutumée, la qualité et la valeur des lots présents.

La large participation de la Pâtisserie Arqué nous a permis, à l'entracte de servir à tous, le traditionnel gâteau des Rois, largement apprécié pour sa qualité. Profitant du beau temps, des boissons gratuites étaient offertes à l'extérieur.

C'est dans une ambiance bien sympathique que cette journée s'est terminée.

Surprise ! Chaque participante est repartie une rose à la main...C'était la Saint-Valentin.

Nous tenons une fois de plus à remercier bien sincèrement tous les commerçants du quartier qui par leurs dons, ont participé largement à la réussite de ces activités.

LENOVAS

AMBRE
bijoux

Votre Bijoutier R. CANOVAS OR- ARGENT -PIERRES PRECIEUSES
Agent Officiel Festina

Une bijouterie tout en argent

- * Réparations, Transformation, Fabrication
- * Renfilage de colliers perles, Estimations de bijoux

34, rue Roger Brun
13005 Marseille
Tél. 04 91 80 03 40
Fax. 04 91 79 49 28

66, Bd Baille
13006 Marseille
Tél. 04 91 25 49 02

Déco
habitat

Peinture Revêtement
sol & mur
Ravalement de Façade

Sarl au capital de 90.000 F
Siret 424 556 611 00012

6, place Pierre Roux
13005 Marseille

Tél. 04 91 25 66 12
Fax. 04 91 79 96 90

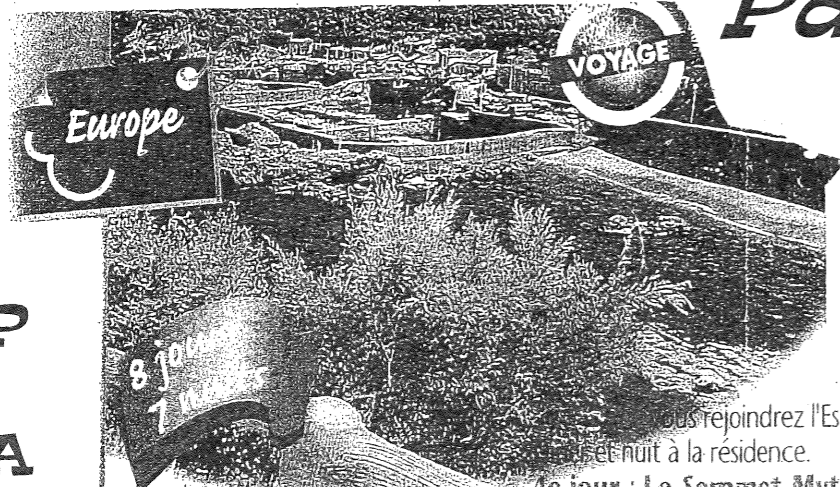

Pays Basque

Du 22 au 29
Septembre 2001

3900 Frs

Supplément Chambre
Individuelle : 700 Frs

900 Frs à l'inscription
1000 Frs au 15 / 03 / 01
1000 Frs au 15 / 05 / 01
1000 Frs au 15 / 07 / 01

Nos prix comprennent :

- Le transport /Marseille - Guéthary A/R en autocar de grand tourisme.
- Les déjeuners de route à l'aller et au retour, boissons incluses.
- L'hébergement à la résidence Herrixka sur la base de chambre double.
- La pension complète du dîner du 1er jour au petit déjeuner du 8ème jour.
- Les boissons aux repas.
- Toutes les excursions mentionnées au programme avec entrées et visites.
- L'animation de journée et de soirée proposée à la résidence.
- Un carnet de voyage par couple.
- L'assistance rapatriement.
- Un accompagnateur Vacances Bleues pour la durée du séjour.
- L'assurance annulation

Renseignements

CIQ Menpenti
157 Av de Toulon
13010 Marseille
Tél.Rép.Fax
04.91.79.18.52

Petits villages basques typiques, anciens ports de pêche qui offrent à la fois l'attrait de la mer et celui de la montagne.

Votre séjour

1er jour :

Marseille - Guéthary

Départ de votre ville en autocar. Déjeuner en cours de route. Arrivée en fin d'après-midi : installation, dîner et nuit à la résidence Herrixka.

2e jour : Bayonne - Anglet - Biarritz

Apéritif d'accueil. Après le déjeuner, départ pour Bayonne, ville médiévale fortifiée. Visite de la vieille ville, de sa cathédrale. Du phare de Biarritz, vous distinguerez les longues plages dunaires d'Anglet et la côte rocheuse. Vous serez charmé par Biarritz, l'hôtel du Palais, l'église russe. Retour à l'hôtel. Dîner et nuit.

3e jour : Saint-Jean-Pied-de-Port

Saint Jean Pied de Port, étape des pèlerins de St Jacques de Compostelle. Flânerie au sein des remparts et dans la ville. Après un repas dans une ferme du XVIIe siècle,

vous rejoindrez l'Espagne. et nuit à la résidence.

4e jour : **Le Sommet Mythique**
Matinée libre. Déjeuner. Départ pour l'ascension de "Larrun", par un petit train à crémaillère. Vous verrez les Pottoks (chevaux sauvages) et pourrez boire dans les ventas. Retour à la Résidence. Dîner et nuit.

5e jour : **Mer et Montagne**

Sur les routes des contrebandiers pour relier les villages de Sare (France) et Vera de Bidassoa (Espagne). Halte achats au col d'Ibardin. Déjeuner à la résidence. Départ pour Jaizbikel, contrefort des Pyrénées, puis visite de Hondarribia, ville fortifiée et de Pasaia, port charmant. Retour. Dîner et nuit.

6e jour : **Sur la trace des Grands Hommes**

Matinée libre. Déjeuner. Passage par Guéthary qui a donné son nom au chanteur, puis Biarritz, ville de Daniel Balavoine et arrêt sur la tombe de Luis Mariano. Vous vous rendez ensuite à Cambo, station thermale, pour visiter Arnaga, la splendide demeure d'Edmond Rostand. Au retour passage par Ascaïn où Pierre Loti écrit Ramunto. Retour à la résidence. Dîner et nuit.

7e jour : **Les villages frontaliers**

Matinée libre. Déjeuner puis départ à la découverte des villages frontaliers. Les amateurs de villages typiques et de nature préservée apprécieront cette excursion. Retour. Dîner et nuit.

8e jour : **Guéthary - Marseille**

Départ après le petit déjeuner. Déjeuner en cours de route. Arrivée dans votre ville en début de soirée.

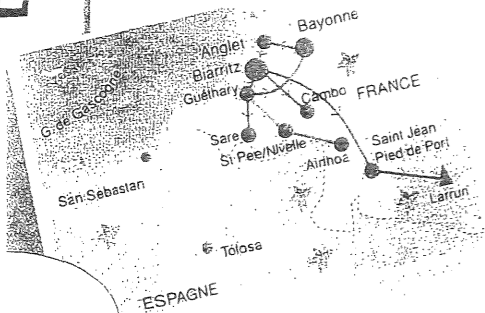

- NOUVELLES DU VILLAGE -

Menpenti

à nouveau dans tous ses ECLATS

Pour finir en beauté l'année 2000 et fêter le passage au 3e millénaire, l'Association des Commerçants et Artisans de MENPENTI, a magnifiquement illuminé notre quartier.

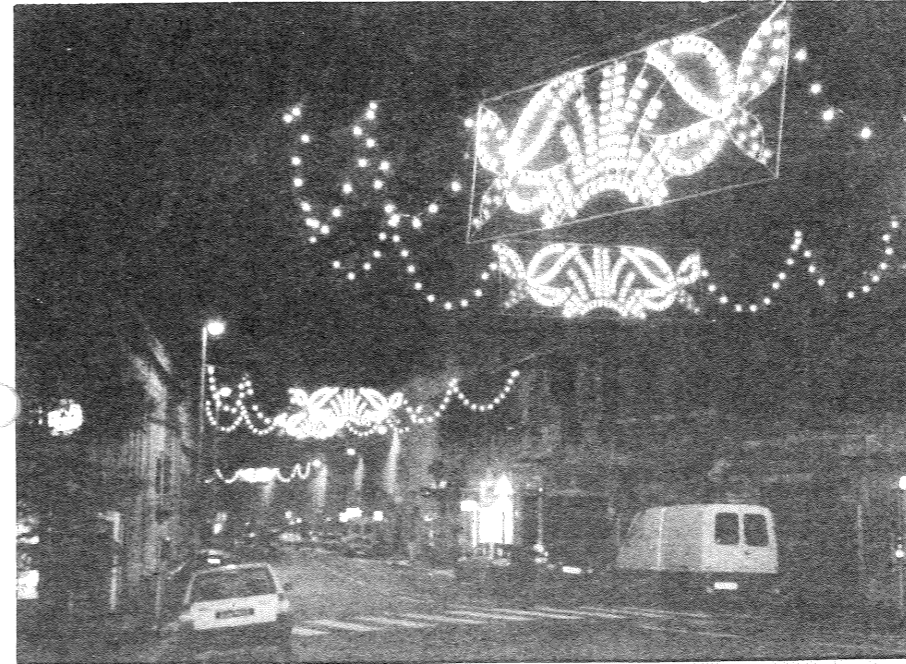

Nous en sommes tous très fiers car nous aimons notre village, avec ses anciens, qui par leur passé, nous remettent en mémoire nos racines Marseillaises, et tous nos jeunes qui le découvrent et l'adoptent.

C'est pour tous ses habitants, clients ou futurs clients que les Commerçants dans leur ensemble, ont fait l'effort d'offrir cette belle réalisation.

Nous remercions vivement Monsieur FARINA, Président du CIQ Menpenti 10e qui, par son dévouement nous a bien aidés, la Caisse d'Epargne du quartier qui n'a pas hésité à se joindre à nous, les Laboratoires BRECHARD qui nous ont toujours soutenus dans nos activités. La Gendarmerie Nationale également en donnant son accord pour la fixation sur ses bâtiments d'une guirlande, l'entreprise Force-Lumière acceptant le branchement d'une guirlande sur son propre compteur électrique, ainsi que tous les nombreux commerçants suivant qui ont participé financièrement aux illuminations du quartier :

LA CAVE
RESTAURANT LÉ
PHARMACIE AUBERT
TEINTURERIE LOP
BIO-DROG
COIFFURE GEORGIA
CITY VIANDES
EPICERIE AYALDA
ROSE DE FRANCE
HORLOGERIE MARTIN
TOP-PIZZA
LE LAMPARO
CORDONNERIE PHILIPPE
ASSURANCES AXA
ROLAND OPTIQUE
FOURNIL LEONARD
LEGUMES TURCI
MAXIPHONE

LE CARRE D'AS
BOUCHERIE PONZEVERA
PAPETERIE JOURNAUX
MEUBLES RE
PATISSERIE ARQUE
SALON RICHARD
FRINGUES
LEGUMES MEDHY
PHARMACIE HUBER-REY
NEW-TECK
LE FLINT
OBJECTIF
TOUTE LA PRESSE
QUINCAILLERIE CENTRALE
AZUR - ALU - SECURITE
FORCE LUMIERE
LYNET

Présentent les voeux les plus sincères à tous les habitants de notre quartier

Le Président
CAMPIGLI

Confection
Lingerie
Bonneterie

Lyne't

GROS - DÉTAIL

270, Avenue de Toulon - 13010 MARSEILLE
Téléphone 04.91.79.58.75

macadam

Chaussures de marques

Hommes • Femmes

La Made
La Confiance
La Qualité

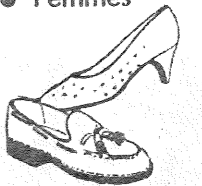

Atelier de cordonnerie
ouvert à tous

sélectionné par des guides :

Marseille à Petits Prix
Le Petit Fulé
Magasin d'Usine

63, Avenue de Toulon - 13006 Marseille
Tél : 04.91.78.13.62

GARAGE RABATAU

Mécanique & Carrosserie
toutes marques
Louis et Georges MOUSSA

MERCEDES - B.M.W. - PORSCHE
V.A.G.

Vidange moteur - remplacement des filtres -
Mise au point - Bougies - Système freinage
Batterie - Allumage - Amortisseurs -
Contrôle pollution etc....

105, chemin de l'Argile 13010
Tél. 04 91 80 17 24 - Fax. 04 91 78 74 76

- NOUVELLES DU VILLAGE -

Fontaine de L'Arbre de l'Espérance

En présence de nombreuses personnes et des représentants des personnalités religieuses, civiles et militaires, Monseigneur Daron GEREJIAN porte parole de MARSEILLE ESPERANCE avec Monsieur Jean-Claude GAUDIN Sénateur Maire de la Ville de MARSEILLE, ont inauguré la Fontaine de l'Arbre de l'Espérance le jeudi 14 décembre 2000.

Le message :

A MARSEILLE, ma Ville, fondée sous le signe de l'ouverture, de l'échange et du respect de l'autre, aujourd'hui, je donne ma signature, j'ajoute une feuille à l'Arbre de l'Espérance qui incarne ces valeurs d'humanité et de fraternité.

C'est le message d'espoir que j'envoie au monde pour le troisième millénaire.

Vous pouvez, si vous ne l'avez pas fait, rejoindre les 299 065 signataires, en figurant sur de nouvelles dalles mises en place en juin 2001.

Il suffit d'indiquer votre nom et votre prénom sur papier libre et l'adresser à :

ARBRE DE L'ESPERANCE

Palais du Pharo boulevard Charles LIVON 13007 MARSEILLE

Le Président
Victor FARINA



Les représentants du CIQ Menpent 10è Messieurs FARINA et MORLET lors de l'inauguration de la Fontaine de l'Arbre de l'Espérance le 14 Décembre 2000 au square Zino Francescatti.

Quelle eau choisir ?

**Sachons ce que nous buvons...
sans modération.**

Eaux minérales : Elles sont reconnues par l'Académie de Médecine pour leurs bienfaits : calcium, fer et autres sels minéraux. Elles apportent bien-être et énergie.

L'appellation "eau minérale" est spécifique en France. Elle peut être "plate" ou "gazeuse".

Eaux de Source : Elles proviennent aussi d'une source naturelle, sans subir aucun traitement. Leur origine souterraine est garantie microbiologiquement saine et protégée des risques de pollution. Leur teneur en sels minéraux est variable. Elles peuvent être rendues effervescentes par adjonction de gaz carbonique.

Eaux purifiées : Eaux ayant subi un traitement. Provenant de sources, de rivières ou de lacs, ces eaux sont passées dans un filtre à charbon.

On peut ensuite supprimer certains composants ou même mêler plusieurs eaux entre elles.

Eaux enrichies : Elles bénéficient d'un ajout de minéraux.

Eau du robinet : Elle subit des traitements pour répondre aux critères de potabilité (filtration, addition de chlore) et est régulièrement contrôlée au niveau bactériologique. Sa teneur en sels minéraux est variable.

Odetta BISBAL

* * * *

Stores Aluminium Sécurité



Fabricant Installateur
Menuiserie Aluminium PVC
Fenêtres Loggia
Volets Roulants et battants
Stores Intérieurs et Extérieurs
Devis gratuits

S.A.S.

34, rue Roger Brun
13005 Marseille

Tél. 04 91 25 59 79 Fax. 04 91 25 49 69

DANS VOTRE QUARTIER Activités permanentes au C.I.Q

157 Av de Toulon - 13010 Marseille
Tél / Fax / Rép 04.91.79.18.52



Chorale adulte	Mercredi de 18h à 19h30	dirigée par	Melle Anne Perisse
Chorale enfant	Vendredi de 17h15 à 18h30	"	"
Yoga	Mercredi de 9h30 à 11h	"	Mme Guidetti
	Judi de 17h45 à 19h	"	"
Scrabble	Judi de 15h à 17h	"	M. Constans
Danse enfants	Mercredi de 9h30 à 11h00 et de 14h00 à 15h.		Mme Sébastien

Activités Sportives jeunes en salle : Lundi - Mardi - Jeudi - Vendredi -
Responsables : Messieurs Joly et Achouri



Sont également présentes dans nos locaux

BIBLIOTHEQUE OCB : Mardi 16h - 18h Jeudi - Samedi 10h - 12h

L'ASSOCIATION POUR LA PEDAGOGIE de Rudolf STEINER

Tous les mercredis après-midi :

Activités artistiques en lien avec le rythme des saisons pour les enfants de 4 à 12ans

Peinture - Chant - Musique - Travaux manuels - Conte - Jeux - etc...

Tél - Fax - Rép 04.91.66.64.38

L'ASSOCIATION D'ATELIER D'EDUCATION CREATRICE

Atelier d'expression par la peinture pour les enfants et adultes

Pratique Arno Stern, dirigée par Mme Françoise COLLET

Tél. 04.91.79.35.69

Mardi : de 18h à 20h

Mercredi : 10h à 11h et 14h à 16h

Samedi : 10h à 12h

EUTONIE - PEINTURE

Week-end 31 Mars au 1er Avril 2001

Samedi de 14h à 18h - Dimanche de 9h à 12h30

**En venant nombreux participer à ces activités,
c'est vivre dans un quartier qui bouge.**

Parlez-en autour de vous !

**Permanence du CIQ
Tous les Mardis de 16h à 18h
Tél-Fax-Rép 04.91.79.18.52**

**Confédération des CIQ
et des Communes Environnantes**

Madame Monique CORDIER a été élue officiellement Présidente de la Confédération des CIQ et des Communes environnantes le 05/02/2001 avec le nouveau Bureau suivant :

- 1er Vice-Président :
M. Jean-Louis BARBERIS
- Vice-Présidents :
M. Jacques ANDRE
M. Raymond GAROZZO
Melle Rose URBAIN - MOREL
- Secrétaire général :
M. Claude TOSTAIN
- Adjoint :
Mme Michelle GRIMALDI
M. Jacques BEVANCON
- Trésorier :
Mme Francine PONCIE
- Trésorier Adjoint :
Mme Clarisse TEMPIER
M. Patrick RENACCO
- Conseillers de la Présidente :
M. Guy BONIFACI
Mme Jacqueline MARION

Toutes nos félicitations à la Présidente et sa nouvelle équipe.

**Les limites du
CIQ Menpentis 10è**

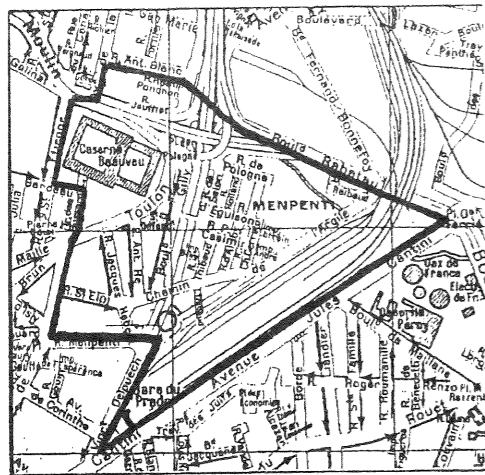

Ce journal est tiré à
3 000 exemplaires
3 fois l'an.

Les frais d'impression sont couverts par la publicité. Faites confiance aux commerçants, artisans, qui aident et soutiennent l'action de notre CIQ. Le meilleur accueil vous est réservé.

ASSEMBLEE GENERALE (suite)

- M. ACHOURY demande une participation de la Ville pour l'équipement en matériel nécessaire à son animation sportive (tatamis, etc...). Satisfaction lui sera donnée par M. MUSELIER ainsi que M. VILLANI.

- Mme BOET estime que les équipements prévus sont encore insuffisants en regard de la population que la modification de la ZAC va apporter notamment pour l'accès au Parc du 26ème centenaire.

- M. MAYOR : Où en est la couverture de l'autoroute ?

Réponse : le choix s'est porté sur le parc

- M. PSALTI rappelle que cette année doit être installée la sanisette sur le terrain de boules.

- M. COLLET-FENETRIER répond à Mme BOET concernant les moyens de transport pour accéder au Parc. Est à l'étude la récupération de la voie ferrée qui arrive au Parc, pour y brancher le tramway Blancarde - Catalans, avec une gare au niveau du pont actuel. Une prolongation jusqu'à Dromel devrait être possible.

- Aménagement du Jarret :

* Un élargissement est en cours de réalisation au droit de Citroën Rabatau, sur 830 m et pour un montant de 4 MF TTC

e) Parc du 26ème Centenaire :

Informations de la Mairie : Coût global 127 MF / Arbre de l'Espérance 12.4 MF. Malgré les intempéries, les travaux avancent. Le tunnel passant sous le parc reliant à terme la rue Rèze et l'Avenue Arthur Scott est quasiment terminé. La halle ferroviaire conservée a vu sa toiture refaite et abritera bientôt le Salon de thé. La salle d'exposition est en phase de finition, plantations d'arbres vont bon train. La clôture périphérique avance. Bientôt une entrée Chemin de l'Argile, axée sur celle de l'Avenue Cantini tirera un trait d'union entre deux quartiers qui s'ignoraient auparavant. (Menpentis et le Rouet).

f) Questions diverses :

- Mme ESCOFET fait part des nuisances sonores dues à l'autoroute et accrues depuis la réalisation du Tunnel Prado-Carénage et demande la réalisation d'un mur antibruit, mais qui soit transparent pour ne pas accroître l'impression d'isolement des habitants de l'îlot d'Eguison.

- M. DARIETTO, précise que cet ouvrage est prévu dans le cadre de la rocade L2 (Information donnée lors d'une réunion à la Fédération des CIQ du 10ème arrondissement). Il n'y a pas de délai ni de calendrier. Seule, une étude serait en cours.

- Mme CORDIER félicite le CIQ de Menpentis 10ème pour la tenue de l'Assemblée et pour le travail effectué.

La séance est levée à 19h40
Un apéritif a suivi

Le Président
Victor FARINA

Le Secrétaire
Régis MORLET

SUN BAZAR

Ouvert
du lundi au dimanche matin
9h 12h30 / 15h00 19h00

- cartes postales
- Linge de maison
- Jouets, Cadeaux
- Toile cirée ; vénilia
- Vaisselle
- Articles ménagers (droguerie)
- Fleurs artificielles
- cosmétiques; encens
- Articles chiens et chats

27 RUE ROGER BRUN - 13005 MARSEILLE

- GASTRONOMIE -



La recette de Catherine

Je sais l'Épiphanie est passée, mais rien ne nous empêche de continuer à déguster la Galette des Rois. Je vous livre ici celle dont (paraît-il) je régale mes hôtes.

Étoile des Rois aux amandes et à l'orange



Environ 40 minutes de préparation et 20 minutes de cuisson.

Ingrédients : 2 pâtes feuilletées prêtes à rouler - 1 jaune d'oeuf -

Crème au lait : 1 jaune d'oeuf - 1c à soupe de maïzena -

1c à soupe de sucre - 10cl de lait.

Crème aux amandes : 20cl de jus d'oranges pressées - 200gr

de sucre - 100gr de beurre - 100gr d'amandes en poudre -

1 fève.

1) Faire la crème au lait : travaillez le jaune d'oeuf avec le sucre et la maïzena et délayez avec le lait chaud. Faites épaisir à feu doux, laissez refroidir.

2) Faire la crème aux amandes : à feu moyen, dans une casserole, faites réduire le jus d'orange avec 100gr de sucre. Dans un saladier, au mixer, mélangez le beurre + 100gr de sucre. Ajoutez les amandes en poudre et la réduction d'orange. Mélangez la crème au lait et la crème aux amandes.

3) Garnir la galette : Déroulez un rond de pâte (laissez le papier sulfurisé) posez par dessus le 2è rond de pâte (en otant le papier sulfurisé).

Découpez au couteau une belle étoile (à 8 branches) dans les deux ronds superposés. Soulevez l'étoile du dessus et garnissez celle de dessous de crème, cachez la fève, soudez les bords, dorez au jaune d'oeuf.

4) Enfourner 20 minutes à four Th 6 (180°).

Astuce : Utilisez du papier sulfurisé ou mieux 1 feuille cartonnée pour dessiner une étoile et la découper. Posez-la sur la pâte et tranchez en suivant le contour. Mais on peut simplifier en la laissant toute ronde.

**Agence Immobilière
Armani**



Certificat d'évaluations
toutes transactions
EXPERTISES

Loi Carrez

84, rue Roger Brun
13005 Marseille

Tél. Fax. 04 91 79 38 29

Nouveau dans votre Quartier



PIZZERIA
RESTAURANT
LE PAUSE CAFE

Sur Place
Grillades et Pizzas
Au feu de Bois

Pizzas
Sur place
à emporter
livraison
de 19 à 22 heures

Tel:
04 91
257 012

93 Av de Toulon
13005 Marseille

Ouvert du mardi au samedi en Soirée



AGENT CITROEN
Maurice PACCHINI

GARAGE PACCHINI

REPARATION TOUTES MARQUES

VENTE ET REPRISE VEHICULES
NEUFS & OCCASIONS

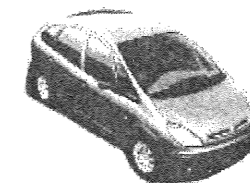

Tél. 04 91 32 34 34

Fax. 04 91 32 34 35

27, Bd Gilly

13010 MARSEILLE

CHOISISSEZ
NOS GARANTIES
SANTE
REMBOURSEMENTS
IMMEDIAT DE VOS
FRAIS MEDICAUX
A PARTIR DE 90 F par mois

Quelle que soit votre situation professionnelle ou familiale
Vous pouvez adhérer
Sans limite d'âge, et sans questionnaire médical



MUTUELLE GENERALE DE MARSEILLE

5, Allées Léon-Gambetta
13001 Marseille
Tél. 04 91 11 02 10

10, Bd Baille
13006 Marseille
Tél. 04 91 29 64 50

CONDENSE DU PROCES-VERBAL ASSEMBLEE GENERALE - Samedi 20 Janvier 2001

CIQ MENPENTI 10ème Arrondissement

157, Avenue de Toulon 13010 MARSEILLE

Etaient présents :

CIQ Menpenti 10ème :

Mmes BISBAL, ESCOFET, MM FARINA, ASTRUC, BARRIELE, MORLET, REULAND, GUILLAUME, PSALTI, PAPAIN, MAYOR, LATIL.

Confédération et

Fédérations des CIQ :

- Madame Monique CORDIER :
1ère Vice-Présidente de la Confédération
- Monsieur Claude TOSTAIN,
Secrétaire Général de la Confédération
- Monsieur Fabrice DARIETTO :
Président de la Fédération des CIQ du 10ème arrdt
- Monsieur Jacques ANDRE :
Président de la Fédération des CIQ du 5ème arrdt
- Madame Francine MAURIN :
Vice Présidente de la Fédération des CIQ du 10è arrdt
- Monsieur Christian DI SOTTO :
Trésorier Général de la Fédération des CIQ du 10è arrdt



Assemblée Générale du CIQ le 20 Janvier 2001 en présence de nombreux élus sans oublier M. Guy TEISSIER, absent sur la photo, mais présent à l'AG.

Présidents de CIQ :

- Monsieur Marcel MAHE :
Président du CIQ La Parette
- Monsieur Francis SARDA : Président du CIQ Le Rouet
- Monsieur Paul GOZZI : Président du CIQ Dromel-Templier
- Monsieur Jacques LAVANDET : Président du CIQ Rabatau
- Monsieur Robert PEREZ-CHUECOS : Président du CIQ Menpenti 5ème arrondissement
- Monsieur Jean COURTEILLE : Président du CIQ Saint-Pierre / Saint-Jean-du-Désert
- Monsieur Patrick RENACCO : Président du CIQ Mirabeau-Villette
- Monsieur Albert JACUMIN : Président du CIQ Impasse de Sète

Elus :

- Monsieur Philippe BERGER, Adjoint au Maire, Délégué au Bataillon des Marins Pompiers, représentant Monsieur Jean-Claude GAUDIN, Sénateur, Maire de Marseille
- Monsieur Renaud MUSELIER, Député des 5ème et 10ème arrondissements, 1er Adjoint au Maire
- Monsieur Robert VILLANI, Adjoint au Maire, Délégué aux Sports.
- Monsieur Maurice TALAZAC, Adjoint au Maire, Délégué à la Voirie, Circulation, Eclairage
- Madame Solange MOLL : Adjoint au Maire, Déléguée au 3ème âge
- Monsieur Michel COLLET-FENETRIER : Conseiller Municipal, Délégué au Plan de Déplacement Urbain
- Monsieur Roger LUCCIONI, Conseiller Municipal, Délégué aux Musées et Monuments Historiques,
- Madame Mireille CALMETTES, Chargée de Mission en relation avec les CIQ auprès de Monsieur le Sénateur Maire de la Ville de Marseille.
- M. François COLOMBANI, Attaché parlementaire de Renaud MUSELIER.

Représentants de la Mairie

des 9ème et 10ème arrondissements :

- Monsieur Guy TEISSIER, Député Maire du 5ème Secteur, Conseiller Général
- Madame José PENNACCHIOTTI, Adjoint au Maire du 5ème Secteur, Déléguée au Patrimoine.
- Monsieur Thierry SANTELLI, Adjoint au Maire du 5ème Secteur, Délégué à la Voirie, l'Eclairage et la Propreté.
- Monsieur Daniel HERMANN, Adjoint au Maire du 5ème Secteur, Délégué à la Culture.
- Monsieur Bernard CANDULLO, Adjoint au Maire du 5ème Secteur Délégué à l'Etat Civil et interventions rapides.
- Monsieur Paul SANTACREU, Adjoint au Maire du 5ème Secteur, Délégué à l'Environnement, aux Espaces Verts.
- Monsieur Jean-Yves PERRIER, Adjoint au Maire du 5ème Secteur Délégué aux Commerces, à l'Artisanat.

- Madame Annick BOET, Conseillère Municipale
- Monsieur Paul BIAGGINI, Conseiller d'Arrondissements
- Monsieur Eric MARTIN, Ingénieur auprès de Monsieur Guy TEISSIER
- Monsieur Lionel ROYER-PERRAULT Attaché Parlementaire de Monsieur Guy TEISSIER

Police Nationale

- Lieutenant de Police PERDIGON, accompagné d'un ilotier.

V.I.P.

- Monsieur Gilbert SABY : Directeur Général de la SMTPC
- Madame DE LUCA : Présidente de l'Association des parents d'élèves Groupe Scolaire Menpenti.

Excusés :

- Monsieur le Docteur Frank BAVEREL : Vice-Président du CIQ Menpenti 10ème
- Monsieur Roland CAMPIGLI, Président de l'Association des Commerçants et Artisans de MENPENTI
- Madame Yvette BERTRAND, Présidente du CIQ SAINT-TRONC
- Monsieur Gérard POLIZZI, Président de la Fédération des CIQ du 3ème arrondissement
- Monsieur Jean-Claude BRUN, Président du CIQ PLATEAU-MONTOLIVET
- Monsieur André SCANDURA, Président du CIQ CHAVE-EUGENE PIERRE
- Monsieur Roland BLUM, Député, Conseiller Municipal Délégué aux Affaires Sociales, la Jeunesse et la Vie Associative, le Développement Social
- Madame Marie Louise LOTA : Adjointe au Maire, Déléguée à l'Education et la Petite Enfance.
- Madame Janine ECOCHARD, Conseillère Municipale, Conseillère Générale.

1°) Ouverture de la séance, à 18h35, en présence d'environ 100 personnes, par Monsieur FARINA qui remercie les participants en leur adressant les meilleurs vœux de toute l'équipe du CIQ pour l'année 2001, et présente les personnalités.

2°) M. Victor FARINA a fait la lecture du rapport moral :

- Evolution des activités du CIQ
- Evocation des principaux problèmes qui se posent et des grands projets intéressant le quartier

Le rapport moral est soumis au vote et approuvé à l'unanimité.

3°) M. René ASTRUC fait lecture du rapport financier concernant l'exercice 2000 :

Il en ressort que le bilan est équilibré par rapport à l'année précédente, le montant des cotisations a augmenté d'environ 20 %.

Le rapport financier est soumis au vote et approuvé à l'unanimité.

4°) Monsieur Régis MORLET expose les trois modifications aux statuts proposées par le Conseil d'Administration :

- Article 4 - Périmètre : Ajouter le square Zino FRANCESCATI dans la définition du périmètre

- Article 5 - Membres / Cotisations. Les cotisations minimales sont établies de la façon suivante jusqu'au 31 décembre 2001 : 30 F pour les adhérents, 20 F pour les copropriétaires cotisant via leur syndic et 50 F pour les membres du Conseil d'Administration. Le Conseil d'Administration propose qu'à compter du 1er janvier 2002, ces trois cotisations soient portées respectivement à 6 Euro (39,36F), 4 Euro (26,24F) et 8 Euro (52,48F).

Après mise au vote, ces trois modifications sont acceptées à l'unanimité par l'Assemblée

5°) Election du nouveau conseil d'Administration :

La liste des 18 candidats soumise au vote, ayant été acceptée à l'unanimité par l'Assemblée Générale, la nouvelle composition du Conseil est dorénavant la suivante :

Mme Odette BISBAL,	Mme Béatrice DEVENDOMOIS
Mme Catherine ESCOFET,	Mme Martine HUBER,
M. René ASTRUC,	M. Charles BARRIELE,
M. Bertrand CORNIL,	M. Roland CAMPIGLI,
M. Victor FARINA,	M. Aimé GUILLAUME,
M. Bernard LATIL,	M. Pierre MAYOR,
M. Régis MORLET,	M. Marcel PAPAIN,
M. Basile PSALTI,	M. Albert REULAND,
M. Gilbert SABY,	M. Antoine SECOLA.

6°) Débat avec les Elus sur les questions figurant à l'ordre du jour

a - La Sécurité

- Madame ESCOFET expose un problème personnel, mais qui dénote une dérive de la moralité dans cette ville, à savoir les attaques antisémitiques, dont elle et son mari ont été victimes. C'est un problème qui concerne exclusivement la police
- Madame Annick BOET rappelle que de tels appels au nazisme sont interdits par la loi dans notre pays.
- M. LATIL indique que deux endroits sont de véritables "coupe gorge" : sous le pont du chemin de fer (défaut d'éclairage) et sur la passerelle enjambant l'autoroute pour entrer dans l'îlot d'Eguison. Plusieurs agressions se sont produites en ces lieux.
- Intervention d'un assistant : Sous le pont du chemin de fer, cette personne a failli être heurtée par un véhicule empruntant le passage pour piétons.

b - voirie-circulation

- M. SECOLA : rappelle le problème des déjections canines et propose des protections pour les passages piétonniers envahis par les véhicules.

- Réponse de M. MUSELIER : Le problème des déjections canines est avant tout un problème de civisme et ne sera jamais résolu quelles que soient les actions de la municipalité si les Marseillais n'y mettent pas du leur. Reste à décider s'il ne convient pas de dresser procès-verbal pour chaque infraction en ce domaine.

- M. CORNIL évoque le problème posé par le stationnement abusif sur la bretelle qui permet d'entrer dans l'îlot d'Eguison
- Réponse du représentant de la police : Il veillera à augmenter le nombre de passages des ilotiers à cet endroit.
- M. PEREZ-CHUECOS demande que la police se fasse représenter aux réunions de CIQ
- Un assistant demande la nature des travaux prévus rue Cerrato. Il s'agit d'une réfection de la chaussée.

c) Propreté - Nettoyement

- Sur la question posée par l'assistance, il est précisé que le tri sélectif sera mis en place dans le 10ème arrondissement dans le courant de l'année.
- M. CORNIL demande si le travail des éboueurs, des cantonniers et des employés du nettoyage est bien coordonné.
- M. TALAZAC répond oui. 500 cantonniers ont été embauchés. En cas de problème concernant le nettoyage des voies publiques, il faut téléphoner à la Mairie de secteur. Ce n'est pas du ressort d'Allô Mairie qui, par contre se charge de l'enlèvement des encombrants sur demande.
- M. TEISSIER reconnaît que la Mairie n'est peut-être pas très bonne dans le domaine du nettoyage, mais il ne faut pas "galvauder" Allô Mairie.
- M. BARRIELE rappelle une fois de plus "l'affaire" des pylônes de la DDE qui sont éteints depuis plusieurs années.

d) Urbanisme - POS

Pas de demande d'intervention depuis la salle
- M. TEISSIER rappelle le rôle du POS (Plan d'Occupation des Sols) : Maîtriser le faciès de la Ville, orienter la vie économique. Sa remise en question a été rendu nécessaire par le constat que, depuis plusieurs années, Marseille perdait environ 10 000 habitants par an. Il y avait donc urgence à intervenir et, notamment à améliorer les conditions de logement.
Le zonage UG réglementant les terrains militaires, s'applique aux 7 ha de la Caserne Beauveau, des services vétérinaires et des subsistances. La hauteur est identique à celle des secteurs environnants, le COS n'est pas réglementé.
Le Parc du 26ème centenaire est en zone NDH à vocation de loisirs, soit une hauteur de 6 m et 150 m² de SHON par propriété.
Le Conseil d'Arrondissement et le Conseil Municipal ont voté en décembre 2000 l'extension de 20 ha de la concession d'aménagement "La Capelette" confiée à Marseille Aménagement. Cet îlot comporte notamment les 6610 m² de l'ancienne caserne d'Eguison et les 2.2 ha. de la propriété RFF dit terrain Panofrance. Ces terrains en cours d'acquisition par la Ville, serviront de support à des opérations d'urbanisme qui resteront à définir mais où le P.O.S. a prévu de nouvelles voies qui désenclaveront l'îlot Eguison (accès par Rabatau et prolongement de la rue Eguison).
- M. MUSELIER : Il va être réalisé un grand stade bd Baille, un aménagement sportif à la Capelette, une maison de quartier rue Antoine Maille.
- M. VILLANI : A Pont-de-Vivoux, près de l'hippodrome, il va y avoir un terrain de football et un boulodrome, ainsi qu'un parking plus grand que l'actuel. A la Capelette, à côté des deux lycées, il y a des équipements sportifs dont un stand de tir à l'arc. Il est envisagé de refaire l'équipement sportif de la Timone.
St-Tronc - Didier. Sur le terrain militaire de Montfuron, seront installés une patinoire et une piste de skate, avec un tunnel reliant ces installations au Palais des Sports.